Kashimura

GENERAL CATALOGUE 2025

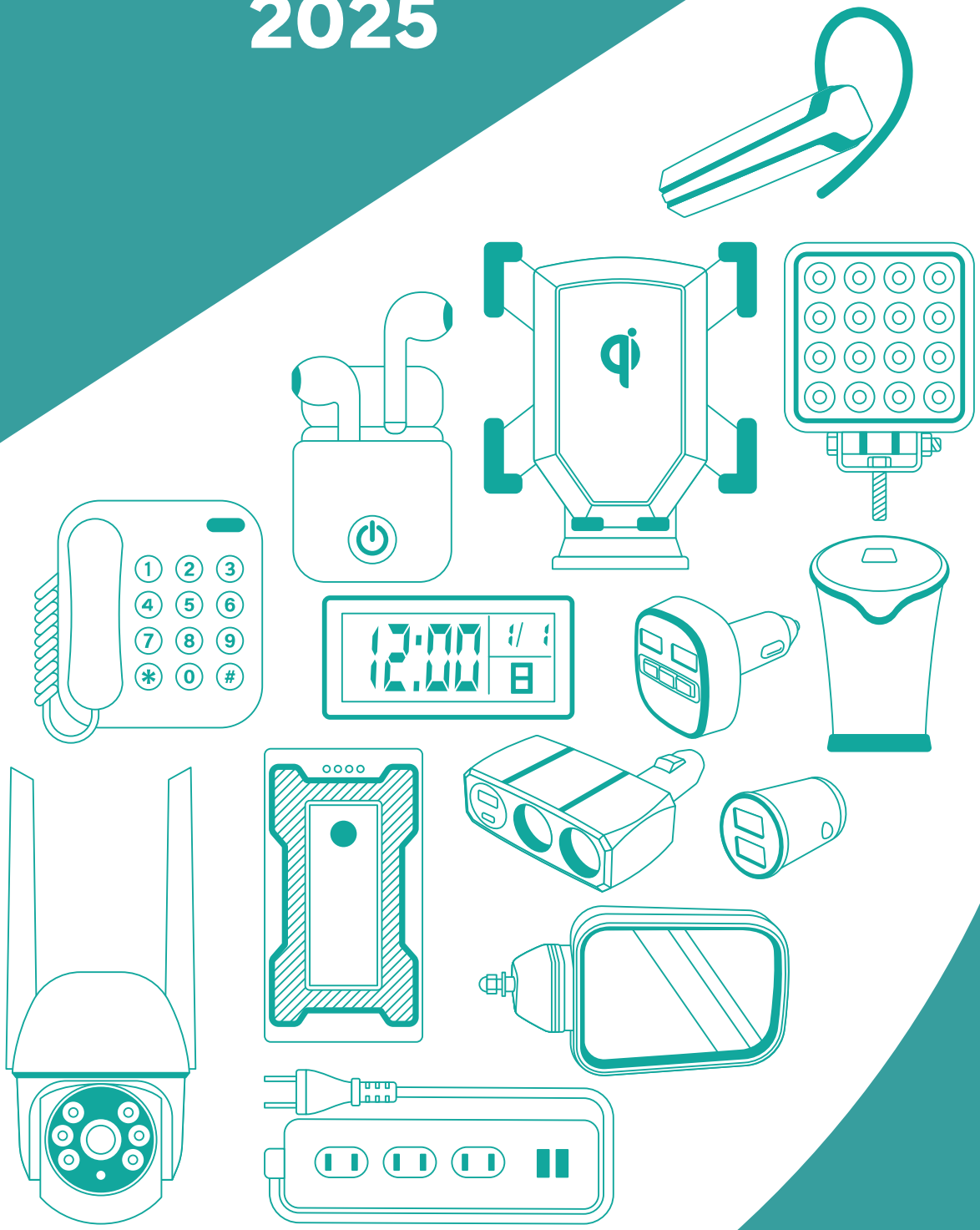

ミラーリング / AV機器	ミラーリング HDMI	3
	ミラーリング RCA	4
	HDMIケーブル	4
	車用AV機器/その他	4
FMトランスミッター / AUX	FMトランスミッター	5
	AUX ワイヤレス	6
	AUX USB-C/ライトニング/φ3.5	7
イヤホンマイク	Bluetooth スピーカー マイク	7
	Bluetooth イヤホンマイク モノラル	7
	Bluetooth イヤホンマイク ステレオ	8
	Bluetooth 送信機	10
	有線イヤホンマイク ステレオ USB-C /φ3.5	10
ワイヤレス充電器	ワイヤレス充電器	11
	ワイヤレス充電器 マグネット	13
	ワイヤレス充電器 その他	13
	ワイヤレス充電器 卓上/マグネット	14
スマホ・タブレットホルダー	スマホホルダー	14
	タブレットホルダー	16
	スマホホルダー マグネット/アクセサリー	16
ソケット / インバーター	ソケット USB	18
	インバーター DC-AC	20
	インバーター AC-DC	21
USB電源　DCソケット用	ポートタイプ USB-A/USB-C	21
	USB電源	25
	ケーブルタイプ USB-C/ライトニング/MicroUSB	25
USBケーブル / 変換アダプタ	USBケーブル USB-C	28
	USBケーブル ライトニング	33
	USBケーブル Micro	35
	変換アダプタ	35
USB電源　ACコンセント用 モバイルバッテリー	ポートタイプ USB-A/USB-C	35
	ケーブルタイプ USB-C/ライトニング	38
	電源タップ	39
	モバイルバッテリー/電池式充電器	40
スマート家電 / 電話機 / 生活家電	スマートカメラ/関連製品	41
	電話機	43
	シェーバー/トリマー	43
	毛玉取り器	44
車内用品 / 車外用品	ドリンクホルダー/アッシュトレイ/イルミネーション	44
	クロックサーモ/ドライブ収納	45
	キーケース/シートベルトストッパー/シフトノブ	47
	扇風機	48
	ドリンクホルダー バイク	48
	ドア傷防止/ドレスアップ用品	48
ジャンプスターター / タイヤメンテ / ワークライト	ジャンプスターター	50
	コンプレッサー	50
	空気圧センサー	50
	ワークライト/アクセサリー	51
NEOEYE バルブ LED HID ハロゲン	LEDバルブ	53
	HIDハロゲンバルブ	56
トラックミラー	トラックミラー	58
インデックス		59

製品の詳細情報につきましては、製品欄左下の２次元コードからご確認いただけます。

ミラーリング / AV 機器

KD-199 Miracastレシーバー HDMI/RCAケーブル付

パッケージ寸法: W120 x H180 x D50 mm
パッケージ重量: 220g
製品寸法: W50 x H83 x D16 mm
小箱: 10 個入り
オープン価格

- ワイヤレス接続でスマホの映像・音声を楽しめる
- HDMI接続、RCAオーディオ接続の2つに対応
- iPhone、Androidスマホのどちらにも対応

ワイヤレス | 電源USB 5V | ケーブル長約 1m

4 907986 737998

KD-236 Miracastレシーバー HDMI 挿すだけ

パッケージ寸法: W110 x H180 x D20 mm
パッケージ重量: 80g
製品寸法: W68 x H39 x D13.5 mm
小箱: 10 個入り
オープン価格

- ワイヤレス接続でスマホの映像・音声を楽しめる
- フルHD/HDMI接続&省電力で使える
- iPhone、Androidスマホのどちらにも対応

ワイヤレス | 電源USB 5V

4 907986 738360

KD-248 Miracast YouTubeストリーミング ワイヤレス HDMI

パッケージ寸法: W110 x H180 x D40 mm
パッケージ重量: 100g
製品寸法: W50 x H65 x D11 mm
小箱: 10 個入り
オープン価格

- YouTube動画を自動再生しながらスマホが使える
- ワイヤレス接続でスマホの映像・音声を楽しめる
- iPhone、Androidスマホのどちらにも対応

ワイヤレス | 電源USB 5V

4 907986 738483

KD-208 HDMI変換ケーブル Type-C専用

パッケージ寸法: W120 x H180 x D30 mm
パッケージ重量: 135g
製品寸法: W26 x H70 x D14 mm
小箱: 10 個入り
オープン価格

- つなぐだけでUSB-Cの映像出力
- 映像を見ながら充電もできる
- 高画質フルHD対応

ケーブル長約 1m | 電源USB 5V | 対応電圧 USB5V

4 907986 738087

KD-225 HDMI変換ケーブル Type-C専用 3m

パッケージ寸法: W120 x H180 x D40 mm
パッケージ重量: 170g
製品寸法: W26 x H70 x D14 mm
小箱: 10 個入り
オープン価格

- つなぐだけでUSB-Cの映像出力
- 映像を見ながら充電もできる
- 高画質フルHD対応

ケーブル長約 3m | 電源USB 5V | 対応電圧 USB5V

4 907986 738254

KD-222 HDMI変換ケーブル Type-C専用 4K 充電用ポート付

パッケージ寸法: W110 x H180 x D30 mm
パッケージ重量: 125g
製品寸法: W28 x H74 x D12 mm
小箱: 10 個入り
オープン価格

- つなぐだけでUSB-Cの映像出力
- 4K出力対応
- ゲーム機Switchをミラーリングできる

ケーブル長約 1m | 電源USB 5~20V | 対応電圧 USB5~20V

4 907986 738223

KD-247 HDMI変換ケーブル スイッチTV出力用

パッケージ寸法: W110 x H180 x D30 mm
パッケージ重量: 125g
製品寸法: W28 x H74 x D12 mm
小箱: 10 個入り
オープン価格

- つなぐだけでUSB-Cの映像出力
- 4K出力対応
- ゲーム機Switchをミラーリングできる

ケーブル長約 1m | 電源USB 5~20V | 対応電圧 USB5~20V

4 907986 738476

KD-266 HDMI変換ケーブル Type-C専用 PD

パッケージ寸法: W120 x H180 x D30 mm
パッケージ重量: 135g
製品寸法: W26 x H70 x D14 mm
小箱: 10 個入り
オープン価格

- つなぐだけでUSB USB-Cの映像出力
- ミラーリングしながら最大60W充電もできる
- 高画質4K対応

ケーブル長約 1m | 電源USB 5~20V | 対応電圧 USB5~20V

4 907986 738667

KD-268 Mirroring HDMI 4K 給電用ポート付 USB-C

パッケージ寸法: W110 x H180 x D30 mm
パッケージ重量: 65g
製品寸法: W28 x H75 x D14 mm
小箱: 10 個入り
オープン価格

- つなぐだけでUSB-Cの映像出力
- 高画質4K対応、映像を見ながら充電もできる
- USBメモリー保存の映像視聴ができる

電源USB 5~20V | 対応電圧 USB5~20V

4 907986 738681

KD-207 HDMI変換ケーブル iPhone専用

パッケージ寸法: W120 x H180 x D30 mm
パッケージ重量: 115g
製品寸法: W25 x H80 x D8 mm
小箱: 10 個入り
オープン価格

- つなぐだけでiPhoneの映像出力
- 映像を見ながら充電もできる
- 高画質フルHD対応

ケーブル長約 1m | 電源USB 5V | 対応電圧 USB5V

4 907986 738070

KD-224 HDMI変換ケーブル iPhone専用 3m

パッケージ寸法: W120 x H180 x D40 mm
パッケージ重量: 140g
製品寸法: W25 x H80 x D8 mm
小箱: 10 個入り
オープン価格

- つなぐだけでiPhoneの映像出力
- 映像を見ながら充電もできる
- 高画質フルHD対応

ケーブル長約 3m | 電源USB 5V | 対応電圧 USB5V

4 907986 738247

KD-265 HDMI変換ケーブル iPhone専用 USB-C中継

パッケージ寸法: W120 x H180 x D30 mm
パッケージ重量: 115g
製品寸法: W25 x H80 x D8 mm
小箱: 10 個入り
オープン価格

- つなぐだけでiPhone(Lightning)の映像出力
- ミラーリングしながら充電もできる
- 高画質フルHD対応

ケーブル長約 1m | 電源USB 5V | 対応電圧 USB5V

4 907986 738650

KD-227 RCA変換ケーブル Type-C専用

パッケージ寸法: W120 x H180 x D30 mm
パッケージ重量: 135g
製品寸法: W26 x H70 x D14 mm
小箱: 10 個入り
オープン価格

- つなぐだけでUSB-Cの映像出力
- 映像を見ながら充電もできる
- RCA接続のカーナビで使える

ケーブル長約 1.8m | 電源USB 5V | 対応電圧 USB5V

4 907986 738278

KD-226 RCA変換ケーブル iPhone専用

パッケージ寸法: W120 x H180 x D30 mm
パッケージ重量: 115g
製品寸法: W25 x H80 x D8 mm
小箱: 10 個入り
オープン価格

- つなぐだけでiPhoneの映像出力
- 映像を見ながら充電もできる
- RCA接続のカーナビで使える

ケーブル長約 1m | 電源USB 5V | 対応電圧 USB5V

4 907986 738261

KD-232 HDMI→RCA変換ケーブル USB1ポート

パッケージ寸法: W120 x H180 x D30 mm
パッケージ重量: 125g
製品寸法: W30 x H108 x D26 mm
小箱: 10 個入り
オープン価格

- Amazon fire tv stickをRCA接続できる
- NTSC/PALの2種類の出力信号を選択可能
- ストリーミングデバイス対応USB1ポート搭載

ケーブル長約 1m | 対応電圧 USB5V

4 907986 738322

KD-260 HDMIタイプA延長ケーブル USB1ポート

パッケージ寸法: W120 x H180 x D30 mm
パッケージ重量: 125g
製品寸法: W30 x H108 x D26 mm
小箱: 10 個入り
オープン価格

- HDMIタイプA端子を車内に延長
- Amazon fire tv stickを接続できる
- 電源用USB1ポート搭載

ケーブル長約 1m | 対応電圧 USB5V

4 907986 738605

KD-261 HDMIタイプA→タイプE変換ケーブル USB1ポート

パッケージ寸法: W120 x H180 x D30 mm
パッケージ重量: 125g
製品寸法: W30 x H108 x D26 mm
小箱: 10 個入り
オープン価格

- HDMIタイプA端子をE端子に変換
- Amazon fire tv stickを接続できる
- 電源用USB1ポート搭載

ケーブル長約 1m | 対応電圧 USB5V

4 907986 738612

KD-249 無線LANルーター/USB SIMフリー 4G

パッケージ寸法: W100 x H180 x D25 mm
パッケージ重量: 105g
製品寸法: W35 x H99 x D12 mm
小箱: 10 個入り
オープン価格

- 車にWi-Fi通信環境をつくれる
- SIMフリーで自由に通信会社を選べる
- 最大10台同時接続可能

ケーブル長約 1m | 電源USB 5V

4 907986 738490

KD-255 Smart Car Player

パッケージ寸法: W120 x H180 x D40 mm
パッケージ重量: 160g
製品寸法: W82×H52×D15mm
小箱: 10 個入り
オープン価格

- ディスプレイオーディオで動画アプリを観れる
- 走行中に同乗者がタッチ操作・視聴できる
- CarPlay有線接続2種類(USB-A/C)に対応

ケーブル長約 1.2m | 電源USB 5V

4 907986 738551

KD-256 Smart Car Player Input

パッケージ寸法: W120 x H180 x D30 mm
パッケージ重量: 125g
製品寸法: W60 x H60 x D15 mm
小箱: 10 個入り
オープン価格

- ディスプレイオーディオでHDMIを観れる
- 走行中に同乗者が視聴できる
- CarPlay有線接続2種類(USB-A/C)に対応

ケーブル長約 1.2m　電源USB 5V

4 907986 738568

KD-267 microSDメモリーリーダー USB-C

パッケージ寸法: W50 x H180 x D10 mm
パッケージ重量: 25g
製品寸法: W17 x H27 x D7 mm
小箱: 10 個入り
オープン価格

- USB-Cスマホの映像、写真を保存できる
- 保存した映像、写真を視聴できる
- 1GB～2TBのmicroSD対応

4 907986 738674

FM トランスミッター / AUX

KD-189 Bluetooth FMトランスミッター 4バンド USB1ポート 2.4A

パッケージ寸法: W90 x H180 x D40 mm
パッケージ重量: 95g
製品寸法: W60 x H24 x D80 mm
小箱: 10 個入り
オープン価格

- ワイヤレス接続でスマホの音楽を楽しめる
- シンプル操作で簡単接続
- USB充電ポート付

電源DC 12~24V　USB出力

4 907986 737899

KD-204 Bluetooth FMトランスミッター

パッケージ寸法: W80 x H180 x D60 mm
パッケージ重量: 45g
製品寸法: W28 x H78 x D20 mm
小箱: 10 個入り
オープン価格

- 音楽、映像アプリの音声をFMラジオで聴ける
- イラコイザー機能(重低音/ノーマルモードの2種)
- FM周波数3バンド

電源DC 12~24V

4 907986 738049

KD-210 Bluetooth FMトランスミッター フルバンド USB2ポート 4.8A 自動判定

パッケージ寸法: W95 x H180 x D50 mm
パッケージ重量: 100g
製品寸法: W46 x H50 x D80 mm
小箱: 10 個入り
オープン価格

- ワイヤレス接続でスマホの音楽再生・通話
- 自動識別IC搭載のUSBポート×2
- イコライザー、microSDカード再生、7色イルミ

電源DC 12~24V　USB出力

4 907986 738100

KD-212 Bluetooth FMトランスミッター フルバンド

パッケージ寸法: W90 x H180 x D50 mm
パッケージ重量: 70g
製品寸法: W30 x H57 x D30 mm
小箱: 10 個入り
オープン価格

- 音楽、映像アプリの音声をFMラジオで聴ける
- お好みの音質に切り替え可能なイコライザー
- コンパクトデザイン、フルバンドタイプ

電源DC 12~24V

4 907986 738124

KD-218 Bluetooth FMトランスミッター USB電源

パッケージ寸法: W72 x H180 x D25 mm
パッケージ重量: 22g
製品寸法: W22 x H55 x D10 mm
小箱: 10 個入り
オープン価格

- ワイヤレス接続でスマホの音楽を楽しめる
- お好みの音質に切り替え可能なイコライザー
- USB電源タイプ

電源USB 5V

4 907986 738186

KD-219 Bluetooth FMトランスミッター フルバンド USB2ポート4.8A リバーシブル 自動判定

パッケージ寸法: W95 x H180 x D50 mm
パッケージ重量: 80g
製品寸法: W46 x H50 x D72 mm
小箱: 10 個入り
オープン価格

- ワイヤレス接続でスマホの音楽再生・通話
- 自動識別IC搭載のリバーシブルUSBポート×2
- microUSBカード再生可能

電源DC 12~24V　USB出力

4 907986 738193

KD-229 Bluetooth FMトランスミッター フルバンド USB2ポート 自動判定

パッケージ寸法: W90 x H180 x D80 mm
パッケージ重量: 90g
製品寸法: W36 x H93 x D36 mm
小箱: 10 個入り
オープン価格

- ワイヤレス接続でスマホの音楽再生・通話
- USB-Cポート×1、USB-Aポート×1
- イコライザー、microSDカード再生

電源DC 12~24V　USB出力

4 907986 738292

KD-231 Bluetooth FMトランスミッター コンパクト

パッケージ寸法: W72 x H180 x D27 mm
パッケージ重量: 25g
製品寸法: W24 x H40 x D20 mm
小箱: 10 個入り
オープン価格

- ワイヤレス接続でスマホの音楽再生・通話
- お好みの音質に切り替え可能なイコライザー
- 純正ソケットのキャップが閉まる超コンパクト

電源DC 12V

4 907986 738315

KD-246 Bluetooth FMトランスミッター フルバンド アンビエントライト付

パッケージ寸法: W80 x H180 x D60 mm
パッケージ重量: 50g
製品寸法: W33 x H61 x D33 mm
小箱: 10 個入り
オープン価格

- ワイヤレス接続でスマホの音楽再生・通話
- 8色LEDで車内を照らすライト搭載
- お好みの音質に切替え可能なイコライザー

電源DC 12~24V

4 907986 738469

KD-250 FMトランスミッター USB フルバンド 2ポート付

パッケージ寸法: W80 x H180 x D50 mm
パッケージ重量: 50g
製品寸法: W20 x H46 x D45 mm
小箱: 10 個入り
オープン価格

- ワイヤレス接続でスマホの音楽再生・通話
- 自動識別IC搭載のリバーシブルUSBポート×2
- USB電源タイプ、角度調整360°対応

電源USB 5V　USB出力

4 907986 738506

KD-252 FMトランスミッター フルバンド USB エアコン取付け

パッケージ寸法: W95 x H180 x D40 mm
パッケージ重量: 50g
製品寸法: W46 x H50 x D65 mm
小箱: 10 個入り
オープン価格

- ワイヤレス接続でスマホの音楽を楽しめる
- 充電して電源から外して使えるバッテリー内蔵
- お好みの音響効果を選べる7種のイコライザー

電源USB 5V

4 907986 738520

KD-254 Bluetooth FMトランスミッター USB2ポート 4.8A スリム

パッケージ寸法: W95 x H180 x D50 mm
パッケージ重量: 95g
製品寸法: W21 x H31 x D117 mm
小箱: 10 個入り
オープン価格

- ワイヤレス接続でスマホの音楽再生・通話
- 自動識別IC搭載のリバーシブルUSBポート×2
- 車内で邪魔にならないスリム＆コンパクト設計

電源DC 12~24V　USB出力

4 907986 738544

KD-264 Bluetooth FMトランスミッター USB2ポート 4.8A スリム

パッケージ寸法: W80 x H180 x D40 mm
パッケージ重量: 60g
製品寸法: W21 x H31 x D99 mm
小箱: 10 個入り
オープン価格

- ワイヤレス接続でスマホの音楽再生・通話
- 自動識別IC搭載のリバーシブルUSBポート×2
- USB電源タイプ、2軸の角度調整

電源USB 5V　USB出力

4 907986 738643

KD-271 FMトランスミッター フルバンド USB2ポート

パッケージ寸法: W75 x H180 x D45 mm
パッケージ重量: 65g
製品寸法: W38 x H38 x D84 mm
小箱: 10 個入り
オープン価格

- ワイヤレス接続でスマホの音楽を楽しめる
- PD36W＋18W、USB充電ポート搭載
- 重低音、microSDカード、USBメモリ対応

NEW PRODUCT

電源DC 12~24V　USB出力　USB PD 36W

4 907986 738711

KD-272 FMトランスミッター 4バンド USB2ポート

パッケージ寸法: W95 x H180 x D50 mm
パッケージ重量: 90g
製品寸法: W21 x H36 x D95 mm
小箱: 10 個入り
オープン価格

- ワイヤレス接続でスマホの音楽再生・ハンズフリー通話
- 自動識別 IC 搭載の 高速充電USBポート×2
- 車内で邪魔にならないスリム&コンパクト設計

NEW PRODUCT

電源DC 12~24V　USB出力

4 907986 738728

BL-51 Bluetooth ミュージックレシーバー USB

パッケージ寸法: W70 x H180 x D30 mm
パッケージ重量: 45g
製品寸法: W21 x H56 x D11 mm
小箱: 10 個入り
オープン価格

- AUXポート付カーステレオをワイヤレス化
- USB接続で簡単動作
- L字型AUXケーブル付属

ケーブル長約 1m　電源USB 5V

4 907986 057515

KD-253 Bluetooth ミュージックレシーバー USB 低遅延

パッケージ寸法: W80 x H180 x D20 mm
パッケージ重量: 65g
製品寸法: W20 x H51 x D10 mm
小箱: 10 個入り
オープン価格

- AUXポート付カーステレオをワイヤレス化
- USB接続で簡単動作
- 高音質＆低遅延コーデック対応

ケーブル長約 10cm　電源USB 5V

4 907986 738537

KD-244 AUX/Bluetooth USB1ポート 3A

パッケージ寸法: W90 x H180 x D30 mm
パッケージ重量: 58g
製品寸法: W27 x H27 x D56.5 mm
小箱: 10 個入り
オープン価格

- ラジオ電波不使用でノイズが出にくい
- スマホとBluetoothワイヤレス接続
- 自動識別IC搭載のUSBポート×1

ケーブル長約 1m | 電源DC 12~24V | USB出力

4 907986 738445

KD-251 C-AUX ケーブル 1m

パッケージ寸法: W60 x H180 x D10 mm
パッケージ重量: 30g
製品寸法: W11 x H25 x D6 mm
小箱: 10 個入り
オープン価格

- Cポートスマホの音声をステレオから聴ける
- DAC搭載で多機種に対応

ケーブル長約 1m | USB-C

4 907986 738513

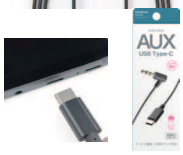

KD-243 LN-AUXコード BK 80cm リール式

パッケージ寸法: W57 x H180 x D17 mm
パッケージ重量: 41g
製品寸法: W108 x H14 x D37 mm
小箱: 10 個入り
オープン価格

- iPhoneの音声をステレオから聴ける
- ケーブルをスッキリ収納できるリール式
- Apple社　正規認証品

ケーブル長約 80cm | ライトニング

4 907986 738438

KD-97 AUXケーブル/2.0m

パッケージ寸法: W60 x H180 x D28 mm
パッケージ重量: 55g
製品寸法: W21 x H11 x D6 mm
小箱: 10 個入り
オープン価格

- デジタルオーディオの音声をステレオから聴ける
- ＡＵＸ端子Φ３．５接続で安定した音質で聴ける

ケーブル長約 2m | φ3.5

4 907986 736977

イヤホンマイク

・ワイヤレスタイプ Bluetooth

BL-57 Bluetooth ハンズフリー

パッケージ寸法: W90 x H180 x D40 mm
パッケージ重量: 135g
製品寸法: W45 x H105 x D34 mm
小箱: 10 個入り
オープン価格

- サンバイザー固定、ハンズフリースピーカー
- ワンセグ&音楽が聴ける

電源DC 12~24V | Bluetooth ver4.0 | ケーブル長約 3m

4 907986 057577

BL-73 Bluetoothステレオスピーカー EQ MP3プレーヤー付

パッケージ寸法: W200 x H180 x D90 mm
パッケージ重量: 445g
製品寸法: W70 x H65 x D67 mm
小箱: 10 個入り
オープン価格

- ワイヤレス接続でスマホの音楽を楽しめる
- microSDカードの音楽再生
- 6種類のイコライザー機能付

電源DC 12~24V | Bluetooth ver4.2 | ケーブル長約 2m

4 907986 057737

BL-61 Bluetooth イヤホンマイク ノイズキャンセラー

パッケージ寸法: W90 x H180 x D40 mm
パッケージ重量: 110g
製品寸法: W15 x H53 x D21 mm
小箱: 10 個入り
オープン価格

- ノイズ&エコーキャンセラー機能搭載
- ワンセグ&音楽が聴ける
- DC充電/USB充電ケーブル

電源DC 12~24V | Bluetooth ver4.2 | ケーブル長約 75cm

4 907986 057614

BL-66 Bluetooth イヤホンマイク

パッケージ寸法: W90 x H180 x D40 mm
パッケージ重量: 120g
製品寸法: W16 x H56 x D22 mm
小箱: 10 個入り
オープン価格

- ノイズ&エコーキャンセラー機能搭載
- ワンセグ&音楽が聴ける
- DC充電/USB充電ケーブル

電源DC 12~24V | Bluetooth ver4.1 | ケーブル長約 50cm

4 907986 057669

BL-107 スタミナ & 防滴 Bluetoohイヤホンマイク

パッケージ寸法: W90 x H180 x D40 mm
パッケージ重量: 90g
製品寸法: W29 x H59 x D33 mm
小箱: 10 個入り
オープン価格

- 防水性能IPX4
- 連続通話時間20時間、連続待受15日
- ノイズ&エコーキャンセラー機能搭載

電源USB 5V | Bluetooth ver5.2 | ケーブル長約 45cm

4 907986 221077

BL-117 Bluetoothイヤホンマイク カナル式

パッケージ寸法: W80 x H180 x D40 mm
パッケージ重量: 75g
製品寸法: W14 x H32 x D49 mm
小箱: 10 個入り
オープン価格

- カナル型イヤーパッドで耳に快適フィット
- ノイズキャンセラー機能でクリアな音質
- USB充電ケーブル付属

電源USB 5V | Bluetooth ver5.1 | ケーブル長約 25cm

4 907986 221176

BL-118 スタミナ & 防滴 Bluetoothイヤホンマイク 急速充電

パッケージ寸法: W90 x H180 x D40 mm
パッケージ重量: 75g
製品寸法: W17 x H58 x D37 mm
小箱: 10 個入り
オープン価格

- 連続待受15日、連続通話20時間
- 急速充電機能、防水性能IPX4
- ノイズ&エコーキャンセラー機能搭載

電源USB 5V | Bluetooth ver5.2 | ケーブル長約 45cm

4 907986 221183

BL-119 Bluetoothイヤホン ダブルマイク

パッケージ寸法: W80 x H180 x D40 mm
パッケージ重量: 60g
製品寸法: W12 x H60 x D33 mm
小箱: 10 個入り
オープン価格

- 通話相手にはっきる伝わる ダブルマイク搭載
- 声がはっきり聞こえる"でか音"スピーカー
- USB-C充電端子、スリムデザイン

電源USB 5V | Bluetooth ver5.3 | ケーブル長約 45cm

4 907986 221190

BL-121 Bluetoothイヤホンマイク USB-A取付

パッケージ寸法: W80 x H180 x D40 mm
パッケージ重量: 50g
製品寸法: W19 x H34 x D51 mm
小箱: 10 個入り
オープン価格

- 車内/PCなどのUSB-Aポートに挿しておける
- デュアルマイクでノイズキャンセルしクリアな音
- カナル型イヤーパッドで耳に快適フィット

電源USB 5V | Bluetooth ver5.3

4 907986 221213

BL-128 ワイヤレスイヤホンマイク スタミナ&大音量

パッケージ寸法: W90 x H180 x D40 mm
パッケージ重量: 50g
製品寸法: W20 x H62 x D34 mm
小箱: 10 個入り
オープン価格

- 連続通話20H待受15日の大容量バッテリー
- 通話時の音声が聞き取りやすいデカ音
- ノイズ&エコーキャンセラー機能搭載

NEW PRODUCT

電源USB 5V | Bluetooth ver5.3 | ケーブル長約 45cm

4 907986 221282

BL-96 ワイヤレス ステレオイヤホン マイク BK

パッケージ寸法: W60 x H180 x D35 mm
パッケージ重量: 60g
製品寸法: W13 x H53 x D9 mm
小箱: 10 個入り
オープン価格

- 音楽&通話できるワイヤレスイヤホンマイク
- 臨場感あるステレオ音楽&ワンセグが聞ける
- マグネット搭載で首掛け時の落下を防止

コーデック SBC | ケーブル長約 65cm

4 907986 057966

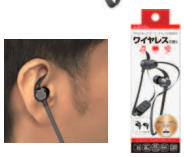

BL-98 完全ワイヤレスステレオイヤホン コンパクト

パッケージ寸法: W65 x H180 x D35 mm
パッケージ重量: 90g
製品寸法: W17 x H25 x D17 mm
小箱: 10 個入り
オープン価格

- 完全ワイヤレスで音楽/通話が楽しめる
- 充電ケース付きで12.5時間再生
- 計量5gでφ8mmのドライバユニット搭載

コーデック SBC

4 907986 057980

BL-99 完全ワイヤレスステレオイヤホン コンパクト WH

パッケージ寸法: W65 x H180 x D35 mm
パッケージ重量: 90g
製品寸法: W17 x H25 x D17 mm
小箱: 10 個入り
オープン価格

- 完全ワイヤレスで音楽/通話が楽しめる
- 充電ケース付きで12.5時間再生
- 計量5gでφ8mmのドライバユニット搭載

コーデック SBC

4 907986 057997

BL-112 完全ワイヤレス ステレオイヤホン 高音質 BK

パッケージ寸法: W65 x H180 x D35 mm
パッケージ重量: 90g
製品寸法: W28 x H18 x D23 mm
小箱: 10 個入り
オープン価格

- 運動にも最適な防水性能IPX4対応
- 本体7時間、充電ケース合計24時間音楽再生
- 高音質AACコーデック対応

コーデック SBC/AAC | 防水

4 907986 221121

BL-114 完全ワイヤレス ステレオイヤホン 高音質 WH

パッケージ寸法: W65 x H180 x D35 mm
パッケージ重量: 90g
製品寸法: W28 x H18 x D23 mm
小箱: 10 個入り
オープン価格

- 運動にも最適な防水性能IPX4対応
- 本体7時間、充電ケース合計24時間音楽再生
- 高音質AACコーデック対応

コーデック SBC/AAC | 防水

4 907986 221145

BL-113 完全ワイヤレス ステレオイヤホン 外音取込/ANC BK

パッケージ寸法: W65 x H180 x D35 mm
パッケージ重量: 90g
製品寸法: W28 x H18 x D23 mm
小箱: 10 個入り
オープン価格

- 周囲のノイズを除去できる
- 外音取り込みできる
- 高音質AACコーデック対応

コーデック SBC/AAC ANC

4 907986 221138

BL-115 完全ワイヤレス ステレオイヤホン 外音取込/ANC WH

パッケージ寸法: W65 x H180 x D35 mm
パッケージ重量: 90g
製品寸法: W28 x H18 x D23 mm
小箱: 10 個入り
オープン価格

- 周囲のノイズを除去できる
- 外音取り込みできる
- 高音質AACコーデック対応

コーデック SBC/AAC ANC

4 907986 221152

BL-122 完全ワイヤレス ステレオイヤホン AAC ミニ BLUE

パッケージ寸法: W60 x H110 x D40 mm
パッケージ重量: 65g
製品寸法: W10 x H24 x D23 mm
小箱: 10 個入り
オープン価格

- 装着時に気にならない超ミニサイズ
- ハンズフリーとして片耳使用可能
- 高音質AACコーデック対応

コーデック SBC/AAC 防水

4 907986 221220

BL-123 完全ワイヤレス ステレオイヤホン AAC ミニ BEIGE

パッケージ寸法: W60 x H110 x D40 mm
パッケージ重量: 65g
製品寸法: W10 x H24 x D23 mm
小箱: 10 個入り
オープン価格

- 装着時に気にならない超ミニサイズ
- ハンズフリーとして片耳使用可能
- 高音質AACコーデック対応

コーデック SBC/AAC 防水

4 907986 221237

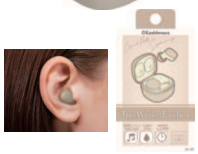

BL-124 完全ワイヤレス ステレオイヤホン 高音質 コンパクト BKS

パッケージ寸法: W60 x H110 x D30 mm
パッケージ重量: 60g
製品寸法: W16.2 x H32.5 x D15.6 mm
小箱: 10 個入り
オープン価格

- 小型充電ケースで持ち運びに最適
- スケルトンデザイン
- 高音質AACコーデック対応

コーデック SBC/AAC 防水

4 907986 221244

BL-125 完全ワイヤレス ステレオイヤホン 高音質 コンパクト WHS

パッケージ寸法: W60 x H110 x D30 mm
パッケージ重量: 60g
製品寸法: W16.2 x H32.5 x D15.6 mm
小箱: 10 個入り
オープン価格

- 小型充電ケースで持ち運びに最適
- スケルトンデザイン
- 高音質AACコーデック対応

コーデック SBC/AAC 防水

4 907986 221251

BL-110 完全ワイヤレスステレオイヤホン コンパクト インナーイヤー

パッケージ寸法: W65 x H180 x D35 mm
パッケージ重量: 80g
製品寸法: W17 x H35 x D18 mm
小箱: 10 個入り
オープン価格

- 完全ワイヤレスで音楽/通話が楽しめる
- 疲労感の少ないインナーイヤータイプ
- 高音質AACコーデック対応

コーデック SBC/AAC

4 907986 221107

BL-126 スマート完全ワイヤレス ステレオイヤホン　ANC/AAC/防水

パッケージ寸法: W65 x H180 x D35 mm
パッケージ重量: 80g
製品寸法: W19 x H32 x D20 mm
小箱: 10 個入り
オープン価格

- アプリ対応で本体をカスタマイズできる
- 周囲のノイズをコントロールできる
- 本体は防水、高音質AACコーデック対応

コーデック SBC/AAC ANC 防水

4 907986 221268

BL-129 2in1 完全ワイヤレス ステレオイヤホン & スピーカー BK

パッケージ寸法: W90 x H164 x D50 mm
パッケージ重量: 110g
製品寸法: W18.5 x H29 x D22.6 mm
小箱: 10 個入り
オープン価格

- 一台二役　充電ケースとスピーカーが一つに
- 一人でも皆とでも音楽を楽しめる
- イヤホンは高音質AACコーデック対応

NEW PRODUCT

コーデック SBC/AAC

4 907986 221299

BL-131 完全ワイヤレス ステレオイヤホン　AAC パステル ブルー

パッケージ寸法: W65 x H180 x D35 mm
パッケージ重量: 66g
製品寸法: W18.5 x H28 x D17 mm
小箱: 10 個入り
オープン価格

- 疲労感の少ないインナーイヤータイプ
- 本体は水洗いできる防水性能IPX6対応
- 高音質AACコーデック対応

NEW PRODUCT

コーデック SBC/AAC 防水

4 907986 221312

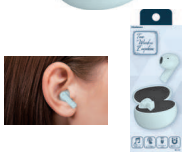

BL-132 完全ワイヤレス ステレオイヤホン AAC パステル ピンク

パッケージ寸法: W65 x H180 x D35 mm
パッケージ重量: 66g
製品寸法: W18.5 x H28 x D17 mm
小箱: 10 個入り
オープン価格

- 疲労感の少ないインナーイヤータイプ
- 本体は水洗いできる防水性能IPX6対応
- 高音質AACコーデック対応

NEW PRODUCT　コーデック SBC/AAC　防水

4 907986 221329

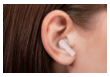

BL-133 完全ワイヤレス ステレオイヤホン AAC パステル ベージュ

パッケージ寸法: W65 x H180 x D35 mm
パッケージ重量: 66g
製品寸法: W18.5 x H28 x D17 mm
小箱: 10 個入り
オープン価格

- 疲労感の少ないインナーイヤータイプ
- 本体は水洗いできる防水性能IPX6対応
- 高音質AACコーデック対応

NEW PRODUCT　コーデック SBC/AAC　防水

4 907986 221336

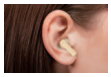

BL-134 完全ワイヤレス ステレオイヤホン AAC/防水 BK

パッケージ寸法: W65 x H180 x D35 mm
パッケージ重量: 70g
製品寸法: W19 x H32 x D20 mm
小箱: 10 個入り
オープン価格

- 完全ワイヤレスで音楽/通話が楽しめる
- 簡単接続、シンプル操作、良い音
- 本体は防水、高音質AACコーデック対応

コーデック SBC/AAC　防水

4 907986 221343

BL-135 完全ワイヤレス ステレオイヤホン AAC/防水 WH

パッケージ寸法: W65 x H180 x D35 mm
パッケージ重量: 70g
製品寸法: W19 x H32 x D20 mm
小箱: 10 個入り
オープン価格

- 完全ワイヤレスで音楽/通話が楽しめる
- 簡単接続、シンプル操作、良い音
- 本体は防水、高音質AACコーデック対応

コーデック SBC/AAC　防水

4 907986 221350

BL-130 デュアルジャック対応Bluetooth送信機

パッケージ寸法: W64 x H180 x D20 mm
パッケージ重量: 80g
製品寸法: W45 x H50 x D14 mm
小箱: 10 個入り
オープン価格

- テレビや機内の音をワイヤレスイヤホンで聴ける
- デュアル/シングルのイヤホンジャックで使用可能
- 充電ケーブル/AUXケーブル付属

NEW PRODUCT　ケーブル長約 50cm　Bluetooth ver5.1　コーデック SBC

4 907986 221305

イヤホンマイク

・有線タイプ

AE-223 Type-Cステレオイヤホン 強靭

パッケージ寸法: W60 x H180 x D30 mm
パッケージ重量: 40g
製品寸法: W12 x H24 x D12 mm
小箱: 10 個入り
オープン価格

- USB-Cポートに接続して音楽が聴ける
- リモコンで操作可能
- プラグ部分が蛇腹構造で断線しにくい

ケーブル長約 1.2m　USB-C　ステレオ

4 907986 122237

AE-219 ステレオカナル式イヤホン 強靭 BK

パッケージ寸法: W50 x H180 x D30 mm
パッケージ重量: 40g
製品寸法: W12 x H24 x D12 mm
小箱: 10 個入り
オープン価格

- 蛇腹構造によりプラグの根元が断線に強い
- ナイロン製ケーブルで絡みにくい
- 金メッキによりプラグが腐食に強い

ケーブル長約 1.2m　φ3.5　ステレオ

4 907986 122190

AE-224 強靭イヤホン リモコンマイク付き BK

パッケージ寸法: W60 x H180 x D30 mm
パッケージ重量: 40g
製品寸法: W12 x H24 x D12 mm
小箱: 10 個入り
オープン価格

- 蛇腹構造によりプラグの根元が断線に強い
- ナイロン製ケーブルで絡みにくい
- 金メッキによりプラグが腐食に強い

ケーブル長約 1.2m　φ3.5　ステレオ

4 907986 122244

AE-225 寝ながらイヤホン 強靭

パッケージ寸法: W50 x H180 x D30 mm
パッケージ重量: 40g
製品寸法: W19 x H12 x D12 mm
小箱: 10 個入り
オープン価格

- 柔らか極小ボディで寝ながら使いに最適
- 耳に押し当てられても痛くなりにくい
- 蛇腹構造によりプラグの根元が断線に強い

ケーブル長約 1.2m　φ3.5　ステレオ

4 907986 122251

ワイヤレス充電器

KW-7 ワイヤレス充電器 自動開閉ホルダー

パッケージ寸法: W142 x H180 x D72 mm
パッケージ重量: 335g
製品寸法: W71 x H120 x D160 mm
小箱: 10 個入り
オープン価格

- 置くだけで充電できる
- スマホをかざすだけで、自動でホルダー
- 奥行きが調節できる伸縮式アームタイプ

電源USB 5~9V 10W

4 907986 330076

KW-8 ワイヤレス充電器自動開閉ホルダー キャパシタ付

パッケージ寸法: W142 x H180 x D72 mm
パッケージ重量: 340g
製品寸法: W86 x H180 x D165 mm
小箱: 10 個入り
オープン価格

- ワイヤレス充電ができる車載用ホルダー
- 安心のワイヤレス充電規格Qi正規認証品
- 置くだけでアームが閉じるワンプッシュホールド

電源USB 5~9V 15W 手帳対応

4 907986 330083

KW-17 ワイヤレス充電器自動開閉ホルダー キャパシタ付 エアコン取付

パッケージ寸法: W100 x H180 x D72 mm
パッケージ重量: 270g
製品寸法: W86 x H107 x D103 mm
小箱: 10 個入り
オープン価格

- ワイヤレス充電ができる車載用ホルダー
- 厚みがある手帳もしっかりホールド
- エアコンに差し込むだけの簡単取り付け

電源USB 5~9V 15W 手帳対応

4 907986 330175

KW-19 Qi自動開閉ホルダー 手帳対応 キャパシタ付 吸盤取り付け

パッケージ寸法: W142 x H180 x D100 mm
パッケージ重量: 340g
製品寸法: W93 x H118 x D175 mm
小箱: 10 個入り
オープン価格

- ワイヤレス充電ができる車載用ホルダー
- エンジンOFFの状態でも電動でアームが開閉
- 厚みがある手帳もしっかりホールド

電源USB 5~12V 15W 手帳対応

4 907986 330199

KW-21 Qi自動開閉ホルダー 回転機能付 手帳対応 キャパシタ付 吸盤取り付け

パッケージ寸法: W142 x H180 x D70 mm
パッケージ重量: 385g
製品寸法: W85 x H118 x D290 mm
小箱: 10 個入り
オープン価格

- ワイヤレス充電ができる車載用ホルダー
- スマホを置くだけで自動でホールド
- 自動で回転してスマホを横置き

電源USB 5~9V 15W 回転機構

4 907986 330212

KW-22 Qi自動開閉ホルダー 手帳対応 キャパシタ付 15W エアコン取付

パッケージ寸法: W100 x H180 x D72 mm
パッケージ重量: 250g
製品寸法: W72 x H113 x D105 mm
小箱: 10 個入り
オープン価格

- 15W急速充電対応
- エンジンOFFの状態でも電動でアームが開閉
- 厚みがある手帳もしっかりホールド

電源USB 5~12V 15W 手帳対応

4 907986 330229

KW-23 Qi自動開閉ホルダー 手帳対応 キャパシタ付 15W 吸盤取り付け

パッケージ寸法: W142 x H180 x D72 mm
パッケージ重量: 325g
製品寸法: W72 x H170 x D105 mm
小箱: 10 個入り
オープン価格

- 15W急速充電対応
- エンジンOFFの状態でも電動でアームが開閉
- 厚みがある手帳もしっかりホールド

電源USB 5~12V 15W 手帳対応

4 907986 330236

KW-25 Qi自動検知電動ホルダー キャパシタ付 吸盤取り付け

パッケージ寸法: W142 x H180 x D72 mm
パッケージ重量: 360g
製品寸法: W76 x H205 x D110 mm
小箱: 10 個入り
オープン価格

- スマホの充電位置を自動で検知
- ワイヤレス充電ができる車載用ホルダー
- 厚みがある手帳もしっかりホールド

電源USB 5~12V 15W 自動検知

4 907986 330250

KW-29 Qi自動開閉ホルダー 手帳対応 キャパシタ付 ロングアーム エアコン取付け

パッケージ寸法: W142 x H180 x D72 mm
パッケージ重量: 250g
製品寸法: W65 x H145 x D150 mm
小箱: 10 個入り
オープン価格

- ワイヤレス充電ができる車載用ホルダー
- 厚みがある手帳もしっかりホールド
- ロングアーム式エアコン取付タイプ

電源USB 5~12V 15W 手帳対応

4 907986 330298

KW-30 Qi自動開閉ホルダー 手帳対応 キャパシタ付 吸盤取り付け

パッケージ寸法: W142 x H180 x D72 mm
パッケージ重量: 320g
製品寸法: W65 x H170 x D145 mm
小箱: 10 個入り
オープン価格

- ワイヤレス充電ができる車載用ホルダー
- 厚みがある手帳もしっかりホールド
- 吸盤取付タイプ

電源USB 5~12V | 15W | 手帳対応

4 907986 330304

KW-31 Qi自動開閉ホルダー 手帳対応 キャパシタ付 フレキ

パッケージ寸法: W185 x H180 x D75 mm
パッケージ重量: 310g
製品寸法: W66 x H109 x D330 mm
小箱: 10 個入り
オープン価格

- 置くだけで自動でホールド&ワイヤレス充電
- 配線スッキリ、フレキシブルロングアーム
- カーソケットへ挿し込むだけの簡単取り付け

電源DC 12~24V | 15W | 手帳対応

4 907986 330311

KW-32 Qi自動開閉ホルダー 回転 手帳対応 ロングアーム エアコン取り付け

パッケージ寸法: W142 x H180 x D70 mm
パッケージ重量: 330g
製品寸法: W85 x H144 x D171 mm
小箱: 10 個入り
オープン価格

- ワイヤレス充電ができる車載用ホルダー
- スマホを置くだけで自動でホールド
- 自動で回転してスマホを横置き

電源USB 5~9V | 15W | 回転機構

4 907986 330328

KW-35 ワイヤレス充電器 自動開閉ホルダー 自動ヘッドアップ

パッケージ寸法: W120 x H180 x D55 mm
パッケージ重量: 350g
製品寸法: W120 x H53 x D105 mm
小箱: 10 個入り
オープン価格

- ワイヤレス充電ができる車載用ホルダー
- スマホを置くだけで自動でホールド
- エンジンON/OFF連動ヘッドアップ

電源USB 5~12V | 10W | ヘッドアップ

4 907986 330359

KW-36 Qi自動開閉ホルダー 4アーム 手帳対応 吸盤取り付け

パッケージ寸法: W142 x H180 x D80 mm
パッケージ重量: 355g
製品寸法: W75 x H120 x D180 mm
小箱: 10 個入り
オープン価格

- ワイヤレス充電ができる車載用ホルダー
- スマホをかざすだけで自動でホールド
- 4本アームで縦置き/横置きどっちもOK

電源USB 5~9V | 10W | 4アーム

4 907986 330366

KW-39 Qi自動開閉ホルダー イルミライト付 手帳対応 吸盤取り付け

パッケージ寸法: W142 x H180 x D72 mm
パッケージ重量: 350g
製品寸法: W73 x H120 x D150 mm
小箱: 10 個入り
オープン価格

- ワイヤレス充電ができる車載用ホルダー
- 発光パターン8種のイルミライト搭載
- スマホを置くだけで自動でホールド

電源USB 5~12V | 15W | イルミライト

4 907986 330397

KW-41 Qi自動開閉ホルダー 4アーム 手帳対応 エアコン取り付け

パッケージ寸法: W142 x H180 x D80 mm
パッケージ重量: 275g
製品寸法: W75 x H120 x D130 mm
小箱: 10 個入り
オープン価格

- ワイヤレス充電ができる車載用ホルダー
- 4本アームで縦/横置き可能・安定保持・快適視聴
- スマホをかざすだけで自動でホールド

電源USB 5~9V | 10W | 4アーム

4 907986 330410

KW-45 自動開閉式 ワイヤレス充電ホルダー 4角アーム 吸盤取り付け

パッケージ寸法: W142 x H180 x D80 mm
パッケージ重量: 350g
製品寸法: W73×H137×D180mm
小箱: 10 個入り
オープン価格

- ワイヤレス充電ができる車載用ホルダー
- スマホのサイドボタンに干渉しない4角アーム
- スマホを置くだけで自動でホールド

電源USB 5~12V | 15W | 4アーム

4 907986 330458

KW-48 自動開閉式 ワイヤレス充電ホルダー FMトランスミッター付 吸盤取り付け

パッケージ寸法: W142 x H180 x D80 mm
パッケージ重量: 355g
製品寸法: W85 x H125 x D180 mm
小箱: 10 個入り
オープン価格

- ワイヤレス充電ができる車載用ホルダー
- スマホをかざすだけで自動でホールド
- スマホの音楽再生・ハンズフリー通話

電源USB 5~9V | 15W | トランスミッター

4 907986 330489

KW-51 自動開閉式 ワイヤレス充電ホルダー 冷却機能 吸盤取り付け

パッケージ寸法: W142 x H180 x D80 mm
パッケージ重量: 390g
製品寸法: W71 x H119 x D74 mm
小箱: 10 個入り
オープン価格

- ワイヤレス充電ができる車載用ホルダー
- スマホを冷却しながら高速充電
- エンジンOFF時でも電動でアームが開閉

電源USB 9~12V | 15W | ケーブル長約 1m

4 907986 330519

KW-54 Qi自動開閉ホルダー ローアングル吸盤取り付け

パッケージ寸法: W142 x H180 x D72 mm
パッケージ重量: 340g
製品寸法: W86 x H107 x D57 mm
小箱: 10 個入り
オープン価格

- ワイヤレス充電ができる車載用ホルダー
- 安心のワイヤレス充電規格Qi正規認証品
- 置くだけでアームが閉じるワンプッシュホールド

電源USB 5~9V | 15W | 手帳対応

4 907986 330540

KW-55 自動開閉式ワイヤレス充電ホルダー 4アーム 前後調節 吸盤取り付け

パッケージ寸法: W142 x H180 x D80 mm
パッケージ重量: 385g
製品寸法: W81 x H120 x D180 mm
小箱: 10 個入り
オープン価格

- ワイヤレス充電ができる車載用ホルダー
- 4 本アームで安定保持・快適視聴・横置き可能
- スマホ側面ボタンを避ける前後スライド構造アーム

NEW PRODUCT

電源USB 5~9V | 15W | 4アーム

4 907986 330557

KW-46 マグネットワイヤレス充電器 エアコン取付

パッケージ寸法: W120 x H180 x D40 mm
パッケージ重量: 175g
製品寸法: W64 x H99 x D83 mm
小箱: 10 個入り
オープン価格

- ワイヤレス充電対応、マグネット固定で充電
- 厚み約7mmの薄型デザイン
- 最大15Wの急速充電対応

電源USB 5~9V | 15W

4 907986 330465

KW-47 マグネットワイヤレス充電器 エアコン取付 ロングアーム

パッケージ寸法: W120 x H180 x D40 mm
パッケージ重量: 200g
製品寸法: W60×H60×D102mm
小箱: 10 個入り
オープン価格

- ワイヤレス充電対応、マグネット固定で充電
- ロングアーム変形でエアコンの送風を邪魔しない
- 最大15Wの急速充電対応

電源USB 5~12V | 15W

4 907986 330472

KW-52 Qi2マグネットワイヤレス充電器 冷却機能 エアコン取り付け

パッケージ寸法: W100 x H180 x D72 mm
パッケージ重量: 215g
製品寸法: W65 x H65 x D43 mm
小箱: 10 個入り
オープン価格

- Qi2ワイヤレス充電国際規格認証品
- ワイヤレス充電対応スマホをマグネット固定で充電
- しっかり固定できるエアコンフィンクリップ付属

電源USB 5~9V | 15W | ケーブル長約 1m

4 907986 330526

KW-53 Qi2マグネットワイヤレス充電器 冷却機能 吸盤取り付け

パッケージ寸法: W142 x H180 x D80 mm
パッケージ重量: 310g
製品寸法: W65 x H65 x D43 mm
小箱: 10 個入り
オープン価格

- Qi2ワイヤレス充電国際規格認証品
- ワイヤレス充電対応スマホをマグネット固定で充電
- ダッシュボードの形状に合わせて低く設置できる

電源USB 5~9V | 15W | ケーブル長約 1m

4 907986 330533

KW-56 Qi2マグネットワイヤレス充電器 エアコン取り付け

パッケージ寸法: W100 x H180 x D55 mm
パッケージ重量: 155g
製品寸法: W59x H59 x D27 mm
小箱: 10 個入り
オープン価格

- Qi2正規認証品
- iPhoneへの充電速度が最大15W対応
- コンパクトサイズ&薄型デザイン

NEW PRODUCT

電源USB 5~9V | 15W | ケーブル長約 1m

4 907986 330564

KW-34 Qiワイヤレス充電シリコーントレイ 10W

パッケージ寸法: W225 x H180 x D55 mm
パッケージ重量: 305g
製品寸法: W107 x H200 x D29 mm
小箱: 10 個入り
オープン価格

- トレイに置くだけでワイヤレス充電できる
- シリコーン素材、滑り止め設計
- スポーティなカーボン柄デザイン

電源USB 5~12V | 10W

4 907986 330342

KW-49 ワイヤレス充電スマホスタンド

パッケージ寸法: W120 x H180 x D55 mm
パッケージ重量: 235g
製品寸法: W110 x H40 x D112 mm
小箱: 10 個入り
オープン価格

- スマホを置くだけで手軽にワイヤレス充電
- ダッシュボードなどに置くだけの簡単取付
- 角度調節機能で縦/横置きどっちも充電OK

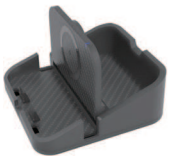

電源USB 5~12V | 15W

4 907986 330496

KW-40 ワイヤレス充電 オーガナイザー

パッケージ寸法: W315 x H180 x D100 mm
パッケージ重量: 720g
製品寸法: W306 x H150 x D95 mm
小箱: 10 個入り
オープン価格

- 置くだけでワイヤレス充電ができる
- シートサイドに増設できる
- USB-Cポート×1、USB-Aポート×1

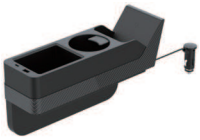

電源DC 12~24V | 15W

4 907986 330403

KW-27 マグネットワイヤレス充電器 15W 1m

パッケージ寸法: W80 x H180 x D25 mm
パッケージ重量: 90g
製品寸法: W58 x H58 x D5.8 mm
小箱: 10 個入り
オープン価格

- MagSafe対応iPhoneをマグネット固定で充電
- 充電しながらLightning用有線イヤホンが使える
- 表示灯付き&厚さ5.8mmの超薄型

電源USB 5~12V 15W

4 907986 330274

KW-50 Qi2マグネットワイヤレス充電器 15W 1m BK

パッケージ寸法: W80 x H180 x D29 mm
パッケージ重量: 96g
製品寸法: W60 x H11 x D60 mm
小箱: 10 個入り
オープン価格

- Qi2正規認証品
- iPhoneへの充電速度が最大15W対応
- 置くだけ充電、対応機種は磁石でピタッと吸着

電源USB 5~9V 15W ケーブル長約 1m

4 907986 330502

KW-26 ワイヤレス充電器 2WAY 10W

パッケージ寸法: W110 x H180 x D30 mm
パッケージ重量: 165g
製品寸法: W73 x H108 x D17 mm
小箱: 10 個入り
オープン価格

- 平置き、立て掛けもできるワイヤレス充電器
- PD電源とQC電源どっちも対応
- 10W出力できて対応端末を急速充電

電源USB 5~9V 10W

4 907986 330267

スマホ / タブレットホルダー

AT-60 吸盤式スマホホルダー

パッケージ寸法: W115 x H175 x D70 mm
パッケージ重量: 240g
製品寸法: W65 x H125 x D160 mm
小箱: 10 個入り
オープン価格

- 幅約52mm~100mmのスマホに対応
- 可動アームで自在な取り回し
- ゲル吸着吸盤アームでしっかり取り付け可能

4 907986 620603

AT-64 エアコン用スマホホルダー

パッケージ寸法: W115 x H175 x D70 mm
パッケージ重量: 135g
製品寸法: W65 x H116 x D86 mm
小箱: 10 個入り
オープン価格

- 幅約52mm~100mmのスマホに対応
- ボールジョイントで360°調整可能
- エアコンに差し込むだけの簡単取り付け

4 907986 620641

AT-67 手帳対応スマホホルダー2 吸盤取り付け

パッケージ寸法: W120 x H180 x D70 mm
パッケージ重量: 260g
製品寸法: W90 x H74 x D155 mm
小箱: 10 個入り
オープン価格

- 厚みのある手帳タイプカバー付きのスマホ対応
- クリアアーム採用でベゼルレスの画面も見やすい
- ゲル吸着吸盤アームでしっかり取り付け可能

4 907986 620672

AT-68 手帳対応スマホホルダー2 エアコン取り付け

パッケージ寸法: W120 x H180 x D70 mm
パッケージ重量: 170g
製品寸法: W90 x H74 x D100 mm
小箱: 10 個入り
オープン価格

- 厚みのある手帳タイプカバー付きのスマホ対応
- クリアアーム採用でベゼルレスの画面も見やすい
- エアコンに差し込むだけの簡単取り付け

4 907986 620689

AT-78 手帳対応スマホホルダー3 エアコン取り付け

パッケージ寸法: W115 x H180 x D80 mm
パッケージ重量: 160g
製品寸法: W80 x H115 x D86 mm
小箱: 10 個入り
オープン価格

- 前後に可動するアームでしっかりホールド
- ボールジョイントで360°調整可能
- エアコンに差し込むだけの簡単取り付け

4 907986 620788

AT-79 手帳対応スマホホルダー3 吸盤取り付け

パッケージ寸法: W115 x H180 x D80 mm
パッケージ重量: 260g
製品寸法: W80 x H115 x D160 mm
小箱: 10 個入り
オープン価格

- 前後に可動するアームでしっかりホールド
- 可動アームで自在な取り回し
- ゲル吸着吸盤アームでしっかり取り付け可能

4 907986 620795

AT-91 スマホホルダー ロングアームエアコン取り付け

パッケージ寸法: W115 x H175 x D70 mm
パッケージ重量: 180g
製品寸法: W65 x H180 x D130 mm
小箱: 10 個入り
オープン価格

- 可動式のロングアームで自由にレイアウト
- ねじ込み式のクリップでガッチリ固定
- 幅約52mm～100mmのスマホに対応

4 907986 620917

AT-92 スマホホルダー2 クランプ取り付け

パッケージ寸法: W115 x H175 x D70 mm
パッケージ重量: 150g
製品寸法: W74 x H135 x D90 mm
小箱: 10 個入り
オープン価格

- クランプ式の取り付けアームでガッチリ取り付け
- アイデア次第でどんな場所にも取り付けできる
- 幅約58mm～88mmのスマホに対応

4 907986 620924

AT-94 自重式スマホホルダー マットブラック

パッケージ寸法: W110 x H180 x D90 mm
パッケージ重量: 82g
製品寸法: W96 x H100 x D90 mm
小箱: 10 個入り
オープン価格

- スマホの自重で閉まる
- 幅56mm～92mm･厚み14mmまでを固定
- ホールド部分にアルミ合金材質を使用

4 907986 620948

AT-95 自重式スマホホルダー カーボン×ブラックメッキ

パッケージ寸法: W110 x H180 x D90 mm
パッケージ重量: 82g
製品寸法: W96 x H100 x D90 mm
小箱: 10 個入り
オープン価格

- スマホの自重で閉まる
- 幅56mm～92mm･厚み14mmまでを固定
- ホールド部分にアルミ合金材質を使用

4 907986 620955

AT-96 ワンタッチスマホホルダー エアコン取り付け

パッケージ寸法: W115 x H175 x D70 mm
パッケージ重量: 135g
製品寸法: W105 x H105 x D115 mm
小箱: 10 個入り
オープン価格

- スマホを置くだけでワンタッチホールド
- ボールジョイントで360°調整可能
- サポートアームでホルダーが前に傾かない

4 907986 620962

AT-97 ワンタッチスマホホルダー 吸盤取り付け

パッケージ寸法: W115 x H175 x D70 mm
パッケージ重量: 220g
製品寸法: W105 x H105 x D150 mm
小箱: 10 個入り
オープン価格

- スマホを置くだけでワンタッチホールド
- 可動アームで自在な取り回し
- ゲル吸盤吸着アームでしっかり取り付け可能

4 907986 620979

AT-98 スマホホルダー ローマウント吸盤取り付け

パッケージ寸法: W115 x H175 x D70 mm
パッケージ重量: 230g
製品寸法: W75 x H116 x D250 mm
小箱: 10 個入り
オープン価格

- 幅約52mm～100mmのスマホに対応
- ローマウント吸盤で運転中の視界を妨げない
- ゲル吸着吸盤アームでしっかり取り付け可能

4 907986 620986

AT-99 自重式スマホホルダー エアコン取り付け

パッケージ寸法: W115 x H180 x D85 mm
パッケージ重量: 140g
製品寸法: W115 x H105 x D115 mm
小箱: 10 個入り
オープン価格

- スマホを置くだけでホールドできる
- ホルダーはそのまま縦置き/横置きどちらもOK
- スマホを片手で簡単にホールド/取り外し

4 907986 620993

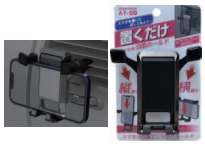

AT-100 自重式スマホホルダー 吸盤取り付け

パッケージ寸法: W115 x H180 x D115 mm
パッケージ重量: 220g
製品寸法: W115 x H105 x D165 mm
小箱: 10 個入り
オープン価格

- スマホを置くだけでホールドできる
- ホルダーはそのまま縦置き/横置きどちらもOK
- スマホを片手で簡単にホールド/取り外し

4 907986 621006

AT-103 コンパクトスマホホルダー　両面テープ貼り付け

パッケージ寸法: W120 x H180 x D78 mm
パッケージ重量: 120g
製品寸法: W85 x H60 x D105 mm
小箱: 10 個入り
オープン価格

- マグネット内蔵のアームでしっかり固定
- ローラー付きなので片手でスムーズに着脱
- ２種類のスタンドで様々な箇所に取り付け可能

NEW PRODUCT

4 907986 621037

AT-104 スマホホルダー　両面テープ貼り付け

パッケージ寸法: W115 x H175 x D70 mm
パッケージ重量: 140g
製品寸法: W65 x H115 x D66 mm
小箱: 10 個入り
オープン価格

- 幅約52mm～100mmのスマホに対応
- ボールジョイントで360°調整可能
- 2種類のスタンドで様々な箇所に取り付け可能

NEW PRODUCT

4 907986 621044

AT-105 マグネットホルダー　ロングアームエアコン取り付け

パッケージ寸法: W120 x H180 x D50 mm
パッケージ重量: 120g
製品寸法: W60 x H130 x D90 mm
小箱: 10 個入り
オープン価格

- MagSafe対応端末対応の強力マグネット
- 横型/縦型エアコンフィン専用
- 可動式アームで送風口を隠さない

NEW PRODUCT

4 907986 621051

AT-106 自重式スマホホルダー　ローアングル吸盤取り付け

パッケージ寸法: W160 x H180 x D50 mm
パッケージ重量: 210g
製品寸法: W115 x H240 x D75 mm
小箱: 10 個入り
オープン価格

- スマホを置くだけでホールドできる
- ホルダーはそのまま縦置き/横置きどちらもOK
- ローマウント吸盤で運転中の視界を妨げない

NEW PRODUCT

4 907986 621068

AT-107 自重式スマホホルダー　ロングアームエアコン取り付け

パッケージ寸法: W160 x H180 x D40 mm
パッケージ重量: 160g
製品寸法: W115 x H105 x D150 mm
小箱: 10 個入り
オープン価格

- スマホを置くだけでホールドできる
- ホルダーはそのまま縦置き/横置きどちらもOK
- 可動式のロングアームで自由にレイアウト

NEW PRODUCT

4 907986 621075

AT-72 スマホ&タブレットホルダー

パッケージ寸法: W170 x H180 x D90 mm
パッケージ重量: 240g
製品寸法: W85 x H135 x D210 mm
小箱: 10 個入り
オープン価格

- 幅約125mm～170mmのスマホ/タブレット対応
- 可動アームで自在な取り回し
- φ85mmのゲル吸着吸盤アームで固定

4 907986 620726

AT-63 吸盤式タブレットホルダー

パッケージ寸法: W120 x H210 x D75 mm
パッケージ重量: 270g
製品寸法: W115 x H140 x D190 mm
小箱: 10 個入り
オープン価格

- 7～10インチのタブレットに対応
- 可動アームで自在な取り回し可能
- φ90mmのゲル吸着吸盤アームで固定

4 907986 620634

AT-82 手帳型ケース対応 タブレットホルダー 吸盤取り付け

パッケージ寸法: W170 x H180 x D90 mm
パッケージ重量: 400g
製品寸法: W130 x H165 x D220 mm
小箱: 10 個入り
オープン価格

- 厚みのある手帳型ケース付きのタブレット対応
- 幅95～205mmのスマホ/タブレット対応
- φ88mmのゲル吸着吸盤アームで固定

4 907986 620825

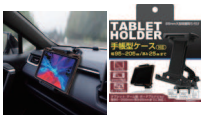

AT-88 手帳型ケース対応 タブレットホルダー ヘッドレスト取り付け

パッケージ寸法: W170 x H180 x D90 mm
パッケージ重量: 400g
製品寸法: W130 x H165 x D220 mm
小箱: 10 個入り
オープン価格

- 厚みのある手帳型ケース付きのタブレット対応
- 幅95～205mmのスマホ/タブレット対応
- 3段階に伸縮自在なヘッドレスト取付アーム

4 907986 620887

スマホ / タブレットホルダー

・マグネットタイプ

AT-55 手帳対応マグネットホルダー

パッケージ寸法: W100 x H180 x D70 mm
パッケージ重量: 140g
製品寸法: W50 x H50 x D47 mm
小箱: 10 個入り
オープン価格

- ネオジム磁石で手帳タイプカバー付きスマホ対応
- エアコン/両面テープの2通りの取り付けが可能
- 取り付け時は上下左右に向き調整可能

4 907986 620559

AT-61 タブレット対応マグネットホルダー

パッケージ寸法: W130 x H180 x D70 mm
パッケージ重量: 230g
製品寸法: W76 x H50 x D52 mm
小箱: 10 個入り
オープン価格

- ネオジム磁石内蔵でカバー付きタブレット対応
- エアコン/貼り付け/ヘッドレストの3通りの
- 取り付け時は上下左右に向き調整可能

4 907986 620610

AT-62 手帳対応マグネットホルダー レッド

パッケージ寸法: W100 x H180 x D70 mm
パッケージ重量: 140g
製品寸法: W50 x H50 x D47 mm
小箱: 10 個入り
オープン価格

- ネオジム磁石内蔵で手帳カバー付きスマホ対応
- エアコン/両面テープの2通りの取り付けできる
- 取り付け時は上下左右に向き調整可能

4 907986 620627

AT-101 マグネットホルダー 曲面貼り付け

パッケージ寸法: W100 x H180 x D70 mm
パッケージ重量: 140g
製品寸法: W52 x H60 x D70 mm
小箱: 10 個入り
オープン価格

- ネオジム磁石内蔵で手帳カバー付きスマホ対応
- 曲面部分に取付可能
- 2種類のスタンドで様々な箇所に取付可能

4 907986 621013

AT-102 マグネットホルダー スリム

パッケージ寸法: W90 x H180 x D40 mm
パッケージ重量: 95g
製品寸法: W65 x H15 x D20 mm
小箱: 10 個入り
オープン価格

- 厚み15mmのスリム形状マグネットホルダー
- ネオジム磁石採用
- 高級感ある本体金属製・ブラックメッキ

4 907986 621020

AT-70 マグネットホルダー用 ストロングプレート

パッケージ寸法: W80 x H180 x D3 mm
パッケージ重量: 35g
製品寸法: W40 x H50 x D0.5 mm
小箱: 10 個入り
オープン価格

- マグネットホルダー用の交換プレート
- 従来品より約1.5倍吸着力がアップ
- ブラック塗装仕上げ

4 907986 620702

スマホホルダー

・トレイタイプ
・その他

AT-37 スマホ トレイ

パッケージ寸法: W227 x H180 x D22 mm
パッケージ重量: 215g
製品寸法: W110 x H19 x D208 mm
小箱: 10 個入り
オープン価格

- ダッシュボードに置くだけ簡単トレイ型スタンド
- 滑り止めシリコーン素材
- スマホを平置き、立て掛けができる

4 907986 620375

AT-41 ノンスリップスマホスタンド

パッケージ寸法: W130 x H180 x D37 mm
パッケージ重量: 120g
製品寸法: W110 x H34 x D100 mm
小箱: 10 個入り
オープン価格

- ダッシュボードに置くだけ簡単スマホスタンド
- 滑り止めシリコーン素材
- 3段階の角度でホールド可能

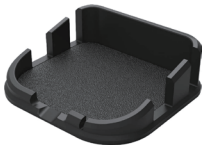

4 907986 620412

AT-51 ノンスリップスマホスタンド レッド

パッケージ寸法: W130 x H180 x D37 mm
パッケージ重量: 120g
製品寸法: W110 x H34 x D100 mm
小箱: 10 個入り
オープン価格

- ダッシュボードに置くだけ簡単スマホスタンド
- 滑り止めシリコーン素材
- スポーティなカーボン柄とレッドラインを採用

4 907986 620511

AT-89 手帳対応ノンスリップスマホスタンド Lサイズ

パッケージ寸法: W165 x H180 x D65 mm
パッケージ重量: 260g
製品寸法: W137 x H50 x D125 mm
小箱: 10 個入り
オープン価格

- ダッシュボードに置くだけ簡単スマホホルダー
- 厚みのある手帳型ケース付きスマホ対応
- 4段階の角度でホールド可能

4 907986 620894

AT-31 交換用ゲルシート

パッケージ寸法: W100 x H180 x D5 mm
パッケージ重量: 35g
製品寸法: W90 x H90 x D1.5 mm
小箱: 20 個入り
オープン価格

- 劣化したゲルシートの交換用
- ホルダー等の吸盤をしっかり吸着固定
- 約φ70mm以下の吸盤に対応

4 907986 620313

AT-40 交換用ゲルシート 90mm

パッケージ寸法: W100 x H180 x D5 mm
パッケージ重量: 45g
製品寸法: W90 x H90 x D1.5 mm
小箱: 20 個入り
オープン価格

- 劣化したゲルシートの交換用
- ホルダー等の吸盤をしっかり吸着固定
- φ90のゲルシートで大型の吸盤にも対応

4 907986 620405

AT-85 吸盤取り付けベース

パッケージ寸法: W100 x H180 x D20 mm
パッケージ重量: 60g
製品寸法: W90 x H90 x D8 mm
小箱: 10 個入り
オープン価格

- シボ面や曲面でもホルダーの吸盤を取り付け可能
- 最大86mmまでの吸盤に対応
- ホルダー脱落防止用のストラップ付属

4 907986 620856

ソケット / インバーター

KX-200 ダイレクトソケット 2リバーシブルUSB自動判定 2.4A

パッケージ寸法: W90 x H180 x D60 mm
パッケージ重量: 100g
製品寸法: W62 x H34 x D117 mm
小箱: 10 個入り
オープン価格

- 自動判定IC搭載でスマホに合わせて最適充電
- 表も裏もどっちも挿せるリバーシブルUSB
- 取り付け時、使用時に便利な首振り機能

電源DC 12V 2.4A

4 907986 732009

KX-201 ダイレクトソケット 2リバーシブルUSB自動判定 4.8A

パッケージ寸法: W90 x H180 x D60 mm
パッケージ重量: 100g
製品寸法: W62 x H34 x D117 mm
小箱: 10 個入り
オープン価格

- 自動判定IC搭載でスマホに合わせて最適充電
- 表も裏もどっちも挿せるリバーシブルUSB
- 取り付け時、使用時に便利な首振り機能

電源DC 12V 4.8A

4 907986 732016

KX-202 2連ダイレクトソケット 2リバーシブルUSB自動判定 4.8A

パッケージ寸法: W110 x H180 x D60 mm
パッケージ重量: 140g
製品寸法: W90 x H34 x D117 mm
小箱: 10 個入り
オープン価格

- 自動判定IC搭載でスマホに合わせて最適充電
- 表も裏もどっちも挿せるリバーシブルUSB
- 取り付け時、使用時に便利な首振り機能

電源DC 12V 4.8A

4 907986 732023

KX-203 2連セパレートソケット 2リバーシブルUSB自動判定 4.8A

パッケージ寸法: W110 x H180 x D60 mm
パッケージ重量: 170g
製品寸法: W90 x H34 x D50 mm
小箱: 10 個入り
オープン価格

- 自動判定IC搭載でスマホに合わせて最適充電
- 表も裏もどっちも挿せるリバーシブルUSB
- セパレートタイプで自由な取り回し

電源DC 12V 4.8A ケーブル長約 1m

4 907986 732030

KX-211 2連ダイレクトソケット 3リバーシブルUSB自動判定 7.2A

パッケージ寸法: W120 x H180 x D60 mm
パッケージ重量: 150g
製品寸法: W100 x H34 x D117 mm
小箱: 10 個入り
オープン価格

- 自動判定IC搭載でスマホに合わせて最適充電
- 表も裏もどっちも挿せるリバーシブルUSB
- 取り付け時、使用時に便利な首振り機能

電源DC 12V 7.2A

4 907986 732115

KX-212 2連セパレートソケット 3リバーシブルUSB自動判定 7.2A

パッケージ寸法: W120 x H180 x D60 mm
パッケージ重量: 180g
製品寸法: W100 x H34 x D50 mm
小箱: 10 個入り
オープン価格

- 自動判定IC搭載でスマホに合わせて最適充電
- 表も裏もどっちも挿せるリバーシブルUSB
- セパレートタイプで自由な取り回し

電源DC 12V 7.2A ケーブル長約 1m

4 907986 732122

KX-213 ダイレクトソケット 3リバーシブルUSB自動判定 7.2A

パッケージ寸法: W100 x H180 x D60 mm
パッケージ重量: 110g
製品寸法: W72 x H34 x D117 mm
小箱: 10 個入り
オープン価格

- 自動判定IC搭載でスマホに合わせて最適充電
- 表も裏もどっちも挿せるリバーシブルUSB
- 取り付け時、使用時に便利な首振り機能

電源DC 12V | 7.2A

4 907986 732139

KX-214 セパレートソケット 3リバーシブルUSB自動判定 7.2A

パッケージ寸法: W100 x H180 x D60 mm
パッケージ重量: 150g
製品寸法: W72 x H34 x D50 mm
小箱: 10 個入り
オープン価格

- 自動判定IC搭載でスマホに合わせて最適充電
- 表も裏もどっちも挿せるリバーシブルUSB
- セパレートタイプで自由な取り回し

電源DC 12V | 7.2A | ケーブル長約 1m

4 907986 732146

KX-217 3連セパレートソケット 2リバーシブルUSB自動判定 4.8A

パッケージ寸法: W145 x H180 x D60 mm
パッケージ重量: 200g
製品寸法: W118 x H32 x D50 mm
小箱: 10 個入り
オープン価格

- 自動判定IC搭載でスマホに合わせて最適充電
- 表も裏もどっちも挿せるリバーシブルUSB
- セパレートタイプで自由な取り回し

電源DC 12V | 4.8A | ケーブル長約 1m

4 907986 732177

KX-220 3連セパレートソケット 3リバーシブルUSB自動判定 7.2A

パッケージ寸法: W155 x H180 x D60 mm
パッケージ重量: 215g
製品寸法: W128 x H34 x D50 mm
小箱: 10 個入り
オープン価格

- 自動判定IC搭載でスマホに合わせて最適充電
- 表も裏もどっちも挿せるリバーシブルUSB
- セパレートタイプで自由な取り回し

電源DC 12V | 7.2A | ケーブル長約 1m

4 907986 732207

KX-226 2連ダイレクトソケット 2リバーシブルUSB 自動判定4.8A 12/24V対応

パッケージ寸法: W110 x H180 x D60 mm
パッケージ重量: 140g
製品寸法: W90 x H34 x D117 mm
小箱: 10 個入り
オープン価格

- 12/24V車対応でトラック等にも使える
- 自動判定IC搭載でスマホに合わせて最適充電
- 取り付け時、使用時に便利な首振り機能

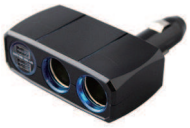

電源DC 12~24V | 4.8A

4 907986 732269

KX-229 セパレートソケット 2USB-PD20W

パッケージ寸法: W120 x H180 x D60 mm
パッケージ重量: 140g
製品寸法: W62 x H30 x D50 mm
小箱: 10 個入り
オープン価格

- USB PD対応で対応端末を高速充電
- USB2ポート5V合計出力2.4A
- セパレートタイプで自由な取り回し

電源DC 12V | USB PD 20W | ケーブル長約 1m

4 907986 732290

KX-235 2連ダイレクトソケット 2USB-4.8A レインボーライト付き

パッケージ寸法: W110 x H180 x D50 mm
パッケージ重量: 150g
製品寸法: W90 x H30 x D118 mm
小箱: 10 個入り
オープン価格

- レインボーライト搭載で360°照射
- 自動判定IC搭載でスマホに合わせて最適充電
- 取り付け時、使用時に便利な首振り機能

電源DC 12~24V | 4.8A

4 907986 732351

KX-236 2連セパレートソケット 2USB-4.8A レインボーライト付き

パッケージ寸法: W110 x H180 x D50 mm
パッケージ重量: 180g
製品寸法: W90 x H35 x D50 mm
小箱: 10 個入り
オープン価格

- レインボーライト搭載で360°照射
- 自動判定IC搭載でスマホに合わせて最適充電
- セパレートタイプで自由な取り回し

電源DC 12~24V | 4.8A | ケーブル長約 1m

4 907986 732368

KX-237 ダイレクトソケット PD30W / リバーシブルUSB自動判定

パッケージ寸法: W90 x H180 x D60 mm
パッケージ重量: 100g
製品寸法: W62 x H34 x D117 mm
小箱: 10 個入り
オープン価格

- USB PD対応で対応端末を高速充電
- 自動判定IC搭載でスマホに合わせて最適充電
- 取り付け時、使用時に便利な首振り機能

電源DC 12~24V | USB PD 30W

4 907986 732375

KX-238 セパレートソケット PD30W / リバーシブルUSB自動判定

パッケージ寸法: W90 x H180 x D60 mm
パッケージ重量: 140g
製品寸法: W62 x H34 x D50 mm
小箱: 10 個入り
オープン価格

- USB PD対応で対応端末を高速充電
- 自動判定IC搭載でスマホに合わせて最適充電
- セパレートタイプで自由な取り回し

電源DC 12~24V | USB PD 30W | ケーブル長約 1m

4 907986 732382

KX-239 2連ダイレクトソケット 2PD30W / リバーシブルUSB自動判定

パッケージ寸法: W120 x H180 x D60 mm
パッケージ重量: 150g
製品寸法: W100 x H34 x D117 mm
小箱: 10 個入り
オープン価格

- USB PD対応で対応端末を高速充電
- 自動判定IC搭載でスマホに合わせて最適充電
- 取り付け時、使用時に便利な首振り機能

電源DC 12~24V　USB PD 30W

4 907986 732399

KX-240 2連セパレートソケット 2PD30W / リバーシブルUSB自動判定

パッケージ寸法: W120 x H180 x D60 mm
パッケージ重量: 180g
製品寸法: W100 x H34 x D50 mm
小箱: 10 個入り
オープン価格

- USB PD対応で対応端末を高速充電
- 自動判定IC搭載でスマホに合わせて最適充電
- セパレートタイプで自由な取り回し

電源DC 12~24V　USB PD 30W　ケーブル長約 1m

4 907986 732405

KX-241 ダイレクトソケット PD65W/リバーシブルUSB 自動判定

パッケージ寸法: W90 x H180 x D50 mm
パッケージ重量: 120g
製品寸法: W62 x H35 x D118 mm
小箱: 10 個入り
オープン価格

- USB PD対応で対応端末を最大65W充電
- 自動判定IC搭載でスマホに合わせて最適充電
- 取付時、使用時に便利な首振り機能

電源DC 12~24V　USB PD 65W

4 907986 732412

KX-243 2連ダイレクトソケット PD30W / リバーシブルUSB レインボーライト付き

パッケージ寸法: W110 x H180 x D50 mm
パッケージ重量: 150g
製品寸法: W90 x H35 x D118 mm
小箱: 10 個入り
オープン価格

- レインボーライト搭載で360°照射
- USB PD対応で対応端末を最大30W充電
- 自動判定IC搭載でスマホに合わせて最適充電

電源DC 12~24V　USB PD 30W

4 907986 732436

KX-244 2連セパレートソケット PD30W / リバーシブルUSB レインボーライト付き

パッケージ寸法: W110 x H180 x D50 mm
パッケージ重量: 180g
製品寸法: W90 x H35 x D50 mm
小箱: 10 個入り
オープン価格

- レインボーライト搭載で360°照射
- USB PD対応で対応端末を最大30W充電
- 自動判定IC搭載でスマホに合わせて最適充電

電源DC 12~24V　USB PD 30W　ケーブル長約 1m

4 907986 732443

KX-246 2連ダイレクトソケット PD30W / リバーシブルUSB自動判定

パッケージ寸法: W110 x H180 x D60 mm
パッケージ重量: 140g
製品寸法: W90 x H34 x D117 mm
小箱: 10 個入り
オープン価格

- USB PD対応で対応端末を高速充電
- 自動判定IC搭載でスマホに合わせて最適充電
- 取り付け時、使用時に便利な首振り機能

NEW PRODUCT

電源DC 12~24V　USB PD 30W

4 907986 732467

KX-247 2連セパレートソケット PD30W / リバーシブルUSB自動判定

パッケージ寸法: W110 x H180 x D60 mm
パッケージ重量: 170g
製品寸法: W90 x H34 x D50 mm
小箱: 10 個入り
オープン価格

- USB PD対応で対応端末を高速充電
- 自動判定IC搭載でスマホに合わせて最適充電
- セパレートタイプで自由な取り回し

NEW PRODUCT

電源DC 12~24V　USB PD 30W　ケーブル長約 1m

4 907986 732474

KD-63 DC/ACインバーター 80W

パッケージ寸法: W110 x H180 x D46 mm
パッケージ重量: 240g
製品寸法: W54 x H42 x D150 mm
小箱: 10 個入り
オープン価格

- 家庭用電化製品を車内で使用可能
- 首振り機構付き
- 定格80W/最大100W出力

電源DC 12V　AC 80W

4 907986 736632

KD-98 DC/AC インバーター 20W AC+USB 1A

パッケージ寸法: W100 x H180 x D43 mm
パッケージ重量: 120g
製品寸法: W47 x H38 x D109 mm
小箱: 10 個入り
オープン価格

- 家庭用電化製品を車内で使用可能
- 1A出力USB付き
- 定格15W/最大20W出力

電源DC 12V　AC 20W

4 907986 736984

KD-162 DC/ACインバーター 80W AC+USB2.4A

パッケージ寸法: W110 x H180 x D45 mm
パッケージ重量: 235g
製品寸法: W75 x H40 x D133 mm
小箱: 10 個入り
オープン価格

- 家庭用電化製品を車内で使用可能
- 2.4A出力USB付き
- 定格80W/最大100W出力

電源DC 12V　AC 80W

4 907986 737622

KD-198 DC/ACセパレートインバーター 80W AC+USB2.4A

パッケージ寸法: W110 x H180 x D45 mm
パッケージ重量: 290g
製品寸法: W75 x H40 x D74 mm
小箱: 10 個入り
オープン価格

- 家庭用電化製品を車内で使用可能
- 2.4A出力USB付き
- 定格80W/最大100W出力

電源DC 12V | ケーブル長約 1m | AC 80W

4 907986 737981

KD-262 DC/ACインバーター 150W + USB-A / USB-C

パッケージ寸法: W170 x H45 x D100 mm
パッケージ重量: 270g
製品寸法: W87 x H38 x D64 mm
小箱: 10 個入り
オープン価格

- 家庭用電化製品を車内で使用可能
- 定格出力150W
- 放熱性に優れるアルミボディ

NEW PRODUCT

電源DC 12V | ケーブル長約 70cm | AC 150W

4 907986 738629

KD-263 DC/ACインバーター 300W + USB-A / USB-C

パッケージ寸法: W170 x H65 x D125 mm
パッケージ重量: 570g
製品寸法: W146 x H45 x D80 mm
小箱: 10 個入り
オープン価格

- 家庭用電化製品を車内で使用可能
- 定格出力300W
- 放熱性に優れるアルミボディ

NEW PRODUCT

電源DC 12V | ケーブル長約 70cm | AC 300W

4 907986 738636

KX-230 AC/DC 変換ソケット電源 2A

パッケージ寸法: W100 x H180 x D60 mm
パッケージ重量: 170g
製品寸法: W40 x H70 x D50 mm
小箱: 10 個入り
オープン価格

- 家庭用コンセントでソケットが使用できる
- 入力電圧 100V~240V 50/60Hz
- ケーブル長約10cmのセパレートタイプ

電源AC 100~240V | ケーブル長約 10cm

4 907986 732306

USB 電源 DC ソケット用

・ポートタイプ

AJ-546 DC-2.4A-USB 2ポート

パッケージ寸法: W80 x H180 x D60 mm
パッケージ重量: 40g
製品寸法: W30 x H31 x D63 mm
小箱: 10 個入り
オープン価格

- 車のDCソケットを2口のUSBポートに変換
- 通電時LEDが青く点灯

電源DC 12~24V | 2.4A

4 907986 075465

AJ-554 DC-5.4A-リバーシブルUSB 2ポート QC3 自動判定

パッケージ寸法: W80 x H180 x D75 mm
パッケージ重量: 45g
製品寸法: W24 x H75 x D31 mm
小箱: 10 個入り
オープン価格

- QuickCharge3.0対応で充電時間短縮
- 表も裏もどっちも挿せるリバーシブルUSB
- 自動判定IC搭載でスマホに合わせて最適充電

電源DC 12~24V | 5.4A

4 907986 075540

AJ-556 DC-2.4A-リバーシブルUSB 2ポート 自動判定

パッケージ寸法: W80 x H180 x D75 mm
パッケージ重量: 50g
製品寸法: W35 x H30 x D72 mm
小箱: 10 個入り
オープン価格

- 車のDCソケットを2口のUSBポートに変換
- 表も裏もどっちも挿せるリバーシブルUSB
- 自動判定IC搭載でスマホに合わせて最適充電

電源DC 12~24V | 2.4A

4 907986 075564

AJ-557 DC-3.4A-リバーシブルUSB 2ポート 自動判定

パッケージ寸法: W80 x H180 x D75 mm
パッケージ重量: 55g
製品寸法: W35 x H30 x D75 mm
小箱: 10 個入り
オープン価格

- 車のDCソケットを2口のUSBポートに変換
- 表も裏もどっちも挿せるリバーシブルUSB
- 自動判定IC搭載でスマホに合わせて最適充電

電源DC 12~24V | 3.4A

4 907986 075571

AJ-558 DC-4.8A-リバーシブルUSB 2ポート 自動判定

パッケージ寸法: W80 x H180 x D75 mm
パッケージ重量: 45g
製品寸法: W35 x H69 x D34 mm
小箱: 10 個入り
オープン価格

- ハイパワー出力で2台同時に充電できる
- 表も裏もどっちも挿せるリバーシブルUSB
- 自動判定IC搭載でスマホに合わせて最適充電

電源DC 12~24V | 4.8A

4 907986 075588

AJ-560 DC-7.2A-リバーシブルUSB 3ポート 自動判定

パッケージ寸法: W80 x H180 x D90 mm
パッケージ重量: 65g
製品寸法: W41 x H32 x D88 mm
小箱: 10 個入り
オープン価格

- 車のDCソケットを3口のUSBポートに変換
- 表も裏もどっちも挿せるリバーシブルUSB
- 自動判定IC搭載でスマホに合わせて最適充電

電源DC 12~24V 7.2A

4 907986 075601

DC-018 DC-4.8A-リバーシブルUSB 4ポート 自動判定 セパレート

パッケージ寸法: W80 x H180 x D25 mm
パッケージ重量: 75g
製品寸法: W21 x H52 x D19 mm
小箱: 10 個入り
オープン価格

- 車のDCソケットを4口のUSBポートに変換
- 表も裏もどっちも挿せるリバーシブルUSB
- 自動判定IC搭載でスマホに合わせて最適充電

電源DC 12~24V 4.8A ケーブル長約 1m

4 907986 460186

DC-023 DC-9.6A-リバーシブルUSB 4ポート 自動判定

パッケージ寸法: W80 x H180 x D50 mm
パッケージ重量: 65g
製品寸法: W21 x H51 x D96 mm
小箱: 10 個入り
オープン価格

- 車のDCソケットを4口のUSBポートに変換
- 表も裏もどっちも挿せるリバーシブルUSB
- 自動判定IC搭載でスマホに合わせて最適充電

電源DC 12~24V 9.6A

4 907986 460230

DC-024 DC-7.2A-リバーシブルUSB 4ポート 自動判定 セパレート スリム

パッケージ寸法: W90 x H180 x D30 mm
パッケージ重量: 90g
製品寸法: W13 x H79 x D19 mm
小箱: 10 個入り
オープン価格

- 車のDCソケットを4口のUSBポートに変換
- 表も裏もどっちも挿せるリバーシブルUSB
- 自動判定IC搭載でスマホに合わせて最適充電

電源DC 12~24V 7.2A ケーブル長約 1m

4 907986 460247

DC-027 DC-2.4A-リバーシブルUSB 自動識別 インジケーター コンパクト

パッケージ寸法: W80 x H180 x D35 mm
パッケージ重量: 30g
製品寸法: W23 x H40 x D20 mm
小箱: 10 個入り
オープン価格

- 表も裏もどっちも挿せるリバーシブルUSB
- 純正ソケットのキャップが閉まる超コンパクト
- 充電状況がわかるインジケーターLED搭載

電源DC 12~24V 2.4A

4 907986 460278

DC-030 DC-4.8A USB 2ポート 自動識別

パッケージ寸法: W80 x H180 x D40 mm
パッケージ重量: 35g
製品寸法: W27 x H49 x D27 mm
小箱: 10 個入り
オープン価格

- 車のDCソケットを2口のUSBポートに変換
- 邪魔にならない超コンパクト設計
- バネ付き純正キャップを開いたまま固定できる

電源DC 12~24V 4.8A

4 907986 460308

DC-037 DC-PD20W USB 2ポート QC3 自動判定 コンパクト

パッケージ寸法: W80 x H180 x D35 mm
パッケージ重量: 45g
製品寸法: W20 x H40 x D22 mm
小箱: 10 個入り
オープン価格

- USBPD対応で対応端末を高速充電
- 純正ソケットのキャップが閉まる超コンパクト
- 車のDCソケットを2口のUSBポートに変換

電源DC 12~24V USB PD 20W

4 907986 460377

DC-038 DC-3A-USB 2ポート コンパクト

パッケージ寸法: W80 x H180 x D35 mm
パッケージ重量: 45g
製品寸法: W20 x H40 x D22 mm
小箱: 10 個入り
オープン価格

- 車のDCソケットを2口のUSBポートに変換
- 純正ソケットのキャップが閉まる超コンパクト
- 通電時にLEDが青く点灯

電源DC 12~24V 3A

4 907986 460384

DC-041 DC-5.4A-リバーシブルUSB 3ポート 自動判定 セパレート スリム

パッケージ寸法: W80 x H180 x D30 mm
パッケージ重量: 75g
製品寸法: W14 x H60 x D19 mm
小箱: 10 個入り
オープン価格

- 車のDCソケットをUSB-A×2とUSB-C×1に変換
- 表も裏もどっちも挿せるリバーシブルUSB
- 自動判定IC搭載でスマホに合わせて最適充電

電源DC 12~24V 5.4A ケーブル長約 1m

4 907986 460414

DC-044 DC-9A-USB 3ポート コンパクト

パッケージ寸法: W80 x H180 x D60 mm
パッケージ重量: 55g
製品寸法: W30 x H88 x D20 mm
小箱: 10 個入り
オープン価格

- 車のDCソケットをUSB-A×2とUSB-C×1に変換
- 表も裏もどっちも挿せるリバーシブルUSB
- 自動判定IC搭載でスマホに合わせて最適充電

電源DC 12~24V 9A

4 907986 460445

DC-045 DC-7.2A USB 3ポート

パッケージ寸法: W80 x H180 x D34 mm
パッケージ重量: 50g
製品寸法: W45 x H80 x D29 mm
小箱: 10 個入り
オープン価格

- 車のDCソケットを3口のUSBポートに変換
- 通電時にLEDが青く点灯

電源DC 12~24V 7.2A

4 907986 460452

DC-046 DC-2.4A USB 2ポート

パッケージ寸法: W80 x H180 x D30 mm
パッケージ重量: 40g
製品寸法: W30 x H65 x D27 mm
小箱: 10 個入り
オープン価格

- 車のDCソケットを2口のUSBポートに変換
- 通電時にLEDが青く点灯

電源DC 12~24V 2.4A

4 907986 460469

DC-047 DC-24W-USB 2ポート 自動判定 コンパクト

パッケージ寸法: W80 x H180 x D35 mm
パッケージ重量: 30g
製品寸法: W23 x H40 x D23 mm
小箱: 10 個入り
オープン価格

- 車のDCソケットを2口のUSBポートに変換
- 純正ソケットのキャップが閉まる超コンパクト
- 通電時にLEDが青く点灯

電源DC 12~24V 4.8A

4 907986 460476

DC-048 純正風 DC-4.8A USB2ポート 自動判定

パッケージ寸法: W80 x H180 x D87 mm
パッケージ重量: 43g
製品寸法: W24 x H35 x D62 mm
小箱: 10 個入り
オープン価格

- 純正USBポートにプチドレスアップ
- 通電確認用ホワイトLEDランプ
- 自動判定IC搭載でスマホに合わせて最適充電

電源DC 12~24V 4.8A

4 907986 460483

DC-049 DC-4.8A-USB 2ポート アンビエントライト付き

パッケージ寸法: W80 x H180 x D62 mm
パッケージ重量: 50g
製品寸法: W33 x H33 x D61 mm
小箱: 10 個入り
オープン価格

- 車のDCソケットを2口のUSBポートに変換
- アンビエントライト搭載で360°照射
- 自動判定IC搭載でスマホにあわせて最適充電

電源DC 12~24V 4.8A

4 907986 460490

DC-050 DC-42W USB 2ポート PD30W 自動判定

パッケージ寸法: W80 x H180 x D70 mm
パッケージ重量: 60g
製品寸法: W32 x H70 x D32 mm
小箱: 10 個入り
オープン価格

- USB PD対応で対応端末を高速充電
- 表も裏もどっちも挿せるリバーシブルUSB
- 車のDCソケットを2口のUSBポートに変換

電源DC 12~24V USB PD 30W

4 907986 460506

DC-051 DC-44W USB 3ポート PD20W 自動判定

パッケージ寸法: W80 x H180 x D90 mm
パッケージ重量: 65g
製品寸法: W41 x H88 x D32 mm
小箱: 10 個入り
オープン価格

- USB PD対応で対応端末を高速充電
- 表も裏もどっちも挿せるリバーシブルUSB
- 車のDCソケットを3口のUSBポートに変換

電源DC 12~24V USB PD 20W

4 907986 460513

DC-052 DC-49W USB 4ポート PD20W 自動判定

パッケージ寸法: W80 x H180 x D90 mm
パッケージ重量: 70g
製品寸法: W41 x H88 x D32 mm
小箱: 10 個入り
オープン価格

- USB PD対応で対応端末を高速充電
- 表も裏もどっちも挿せるリバーシブルUSB
- 車のDCソケットを4口のUSBポートに変換

電源DC 12~24V USB PD 20W

4 907986 460520

DC-055 DC-65W USB 3ポート PD65W 自動判定

パッケージ寸法: W80 x H180 x D90 mm
パッケージ重量: 65g
製品寸法: W41 x H88 x D32 mm
小箱: 10 個入り
オープン価格

- USB PD対応で対応端末を最大65W充電
- 表も裏もどっちも挿せるリバーシブルUSB
- 車のDCソケットを3口のUSBポートに変換

電源DC 12~24V USB PD 65W

4 907986 460551

DC-057 DC-PD20W USB 2ポート 自動判定 アンビエントライト付 コンパクト

パッケージ寸法: W80 x H180 x D35 mm
パッケージ重量: 30g
製品寸法: W23 x H40 x D23 mm
小箱: 10 個入り
オープン価格

- USB PD対応で対応端末を最大20W充電
- 純正ソケットのキャップが閉まる超コンパクト
- アンビエントライト搭載で足元等を照射

電源DC 12~24V USB PD 20W

4 907986 460575

DC-058 DC-PD20W USB-C 2ポート コンパクト

パッケージ寸法: W80 x H180 x D35 mm
パッケージ重量: 30g
製品寸法: W23×H40×D20mm
小箱: 10 個入り
オープン価格

- USB PD対応で対応端末を最大20W充電
- 純正ソケットのキャップが閉まる超コンパクト
- 車のDCソケットを2口のUSBポートに変換

電源DC 12~24V　USB PD 20W

4 907986 460582

DC-059 DC-42W USB 2ポート PD30W 自動判定 アンビエントライト付き

パッケージ寸法: W80 x H180 x D62 mm
パッケージ重量: 50g
製品寸法: W33 x H33 x D61 mm
小箱: 10 個入り
オープン価格

- カーソケット周辺を360°照射
- カーソケットをUSB電源に変換
- リバーシブルUSB搭載

電源DC 12~24V　USB PD 30W

4 907986 460599

DC-060 DC-47W USB 3ポート コンパクト 自動判定

パッケージ寸法: W80 x H180 x D45 mm
パッケージ重量: 50g
製品寸法: W20 x H36 x D68 mm
小箱: 10 個入り
オープン価格

- 車のDCソケットを USB 3ポートに変換
- 高速充電対応PD20Wを2ポート搭載
- 高出力なのにコンパクトサイズ

電源DC 12~24V　USB PD 20W

4 907986 460605

DC-062 DC-PD65W USB-C 2ポート コンパクト

パッケージ寸法: W80 x H180 x D40 mm
パッケージ重量: 40g
製品寸法: W27 x H50 x D27 mm
小箱: 10 個入り
オープン価格

- USB PD対応で対応端末を最大65W充電
- 邪魔にならない超コンパクト設計
- DCソケットを2口のUSBポートに変換

電源DC 12~24V　USB PD 65W

4 907986 460629

DC-063 DC-113W USB 3ポート PD(65+30)W+18W

パッケージ寸法: W80 x H180 x D40 mm
パッケージ重量: 90g
製品寸法: W44 x H80 x D28 mm
小箱: 10 個入り
オープン価格

- 車のDCソケットを3口のUSBポートに変換
- 通電時LEDが青く点灯
- 自動判定IC搭載でスマホに合わせて最適充電

NEW PRODUCT

電源DC 12~24V　USB PD 65W　独立回路

4 907986 460636

DC-064 DC-60W USB 2ポート PD30W×2

パッケージ寸法: W80 x H180 x D60mm
パッケージ重量: 60g
製品寸法: W28 x H28 x D71 mm
小箱: 10 個入り
オープン価格

- 車のDCソケットを 2口のUSBポートに変換
- PD30W×2ポート　合計最大60W
- アルミ合金筐体＋ 水色点灯LED搭載

NEW PRODUCT

電源DC 12~24V　USB PD 30W　独立回路

4 907986 460643

DC-065 DC-78W USB 3ポート PD30W×2+18W

パッケージ寸法: W80 x H180 x D70 mm
パッケージ重量: 60g
製品寸法: W33 x H33 x D75 mm
小箱: 10 個入り
オープン価格

- 車のDCソケットを 3口のUSBポートに変換
- PD30W×2ポート+18W　合計最大78W
- 水色点灯LED搭載

NEW PRODUCT

電源DC 12~24V　USB PD 30W　独立回路

4 907986 460650

DC-067 DC-38W USB2ポート PD20W+18W

パッケージ寸法: W65 x H180 x D60 mm
パッケージ重量: 46g
製品寸法: W27 x H27 x D61 mm
小箱: 10 個入り
オープン価格

- 車のDCソケットを2口のUSBポートに変換
- 通電時LEDが白く点灯
- 自動判定IC搭載でスマホに合わせて最適充電

電源DC 12~24V　USB PD 20W　独立回路

4 907986 460674

DC-068 DC-48W USB2ポート PD30W+18W

パッケージ寸法: W65 x H180 x D60 mm
パッケージ重量: 46g
製品寸法: W27 x H27 x D61 mm
小箱: 10 個入り
オープン価格

- 車のDCソケットを2口のUSBポートに変換
- 通電時LEDが白く点灯
- 自動判定IC搭載でスマホに合わせて最適充電

電源DC 12~24V　USB PD 30W　独立回路

4 907986 460681

DC-071 DC-PD36W USB 2ポート 自動判定　コンパクト

パッケージ寸法: W80 x H180 x D35 mm
パッケージ重量: 30g
製品寸法: W23 x H40 x D23 mm
小箱: 10 個入り
オープン価格

- USBPD対応で対応端末を高速充電
- 純正ソケットのキャップが閉まる超コンパクト
- 車のDCソケットを2口のUSBポートに変換

NEW PRODUCT

電源DC 12~24V　USB PD 36W

4 907986 460711

DC-072 DC-120W USB 2ポート PD100W 自動判定

パッケージ寸法: W80 x H180 x D40 mm
パッケージ重量: 90g
製品寸法: W44 x H80 x D28 mm
小箱: 10 個入り
オープン価格

- USB PD対応で対応端末を最大100W充電
- DCソケットを2口のUSBポートに変換
- 2台同時充電可能で合計最大120W対応

NEW PRODUCT

電源DC 12~24V | USB PD 100W

4 907986 460728

DC-053 USB増設 A-3

パッケージ寸法: W80 x H180 x D50 mm
パッケージ重量: 50g
製品寸法: W20 x H45 x D45 mm
小箱: 10 個入り
オープン価格

- USB-A× 1 をUSB-A×3 へ増設
- 360°角度調整対応のコネクター
- 自動識別IC搭載でスマホに合わせて最適充電

電源USB 5V | 15W | 自動判定

4 907986 460537

DC-054 USB増設 A-2 C-1

パッケージ寸法: W80 x H180 x D50 mm
パッケージ重量: 50g
製品寸法: W20 x H45 x D45 mm
小箱: 10 個入り
オープン価格

- USB-A× 1 をUSB-A×2, USB-C× 1へ増設
- 360°角度調整対応のコネクター
- 自動識別IC搭載でスマホに合わせて最適充電

電源USB 5V | 15W | 自動判定

4 907986 460544

DC-056 USB増設 A-2 C-1 C給電

パッケージ寸法: W80 x H180 x D50 mm
パッケージ重量: 50g
製品寸法: W20 x H45 x D40 mm
小箱: 10 個入り
オープン価格

- USB-C× 1 をUSB-A×2, USB-C× 1へ増設
- 充電ポートUSB-CをUSB-Aへ変換
- 360°角度調整対応のコネクター

電源USB 5V | 15W | 自動判定

4 907986 460568

DC-061 USB増設 イルミ付 A-1 C-1

パッケージ寸法: W80 x H180 x D30 mm
パッケージ重量: 30g
製品寸法: W24 x H24 x D35 mm
小箱: 10 個入り
オープン価格

- USB-A× 1 をUSB-A×1, USB-C× 1へ増設
- 華やかに輝くイルミライト搭載
- 8色LED&イルミプログラム付

電源USB 5V | 15W | 自動判定

4 907986 460612

DC-066 USB増設 首振り式 A-1 C-1

パッケージ寸法: W80 x H180 x D25 mm
パッケージ重量: 30g
製品寸法: W23 x H19 x D50 mm
小箱: 10 個入り
オープン価格

- 充電ポートUSB-A×1をA×1 C×1へ増設
- 狭いスペースに最適/首振式でポートの方向切替
- お好みで調整できる8色イルミ

NEW PRODUCT

電源USB 5V | 15W | 自動判定

4 907986 460667

USB 電源 DC ソケット用

・ケーブルタイプ
・ポート+ケーブルタイプ

AJ-487 DC充電器 3A Type-C BK

パッケージ寸法: W80 x H180 x D30 mm
パッケージ重量: 60g
製品寸法: W28 x H86 x D20 mm
小箱: 10 個入り
オープン価格

- USB-Cコネクタ搭載のスマホを充電可能
- 3Aのハイパワー出力
- レッドLED通電ランプ

電源DC 12~24V | USB-C 3A | ケーブル長約 1m

4 907986 074871

AJ-515 DC充電器 リール 3A Type-C BK

パッケージ寸法: W80 x H180 x D30 mm
パッケージ重量: 80g
製品寸法: W24 x H100 x D54 mm
小箱: 10 個入り
オープン価格

- USB-C対応端末を充電
- 表裏どちら向きにも挿せる

電源DC 12~24V | USB-C 3A | ケーブル長約 80cm

4 907986 075151

AJ-547 DC充電器 3A Type-C BK-BL

パッケージ寸法: W100 x H180 x D28 mm
パッケージ重量: 75g
製品寸法: W24 x H78 x D24 mm
小箱: 10 個入り
オープン価格

- USB-C対応端末を充電
- 表裏どちら向きにも挿せる
- 通電時LEDが青く点灯

電源DC 12~24V | USB-C 3A | ケーブル長約 1.2m

4 907986 075472

DC-011 DC充電器 リール インジケーター 5.4A Type-C BK

パッケージ寸法: W80 x H180 x D33 mm
パッケージ重量: 95g
製品寸法: W125 x H57 x D30 mm
小箱: 10 個入り
オープン価格

- USB-C対応端末を充電、表裏どっちも挿せる
- 充電状況が分かるインジケータ付
- 端末に最適な出力を自動的に判定して急速充電

電源DC 12~24V | USB-C+A 5.4A | ケーブル長約 1m

4 907986 460117

DC-012 DC充電器 リール インジケーター 3A Type-C BK

パッケージ寸法: W80 x H180 x D30 mm
パッケージ重量: 80g
製品寸法: W24 x H100 x D54 mm
小箱: 10 個入り
オープン価格

- USB-Cコネクタ搭載の端末を充電
- 充電状況が発光色でわかるインジケーター搭載
- ワンプッシュでコードを完全収納

電源DC 12~24V | USB-C 3A | ケーブル長約 80cm

4 907986 460124

DC-013 DC充電器 PD-9V2A Type-C BK

パッケージ寸法: W80 x H180 x D30 mm
パッケージ重量: 70g
製品寸法: W28 x H86 x D20 mm
小箱: 10 個入り
オープン価格

- USB Power Delivery対応端末を高速充電
- 表裏どちら向きにも挿せる
- 通電時LEDが赤く点灯

電源DC 12~24V | USB PD 18W | ケーブル長約 1.2m

4 907986 460131

DC-016 DC充電器 USB1ポート 4A Type-C

パッケージ寸法: W100 x H180 x D25 mm
パッケージ重量: 70g
製品寸法: W23 x H24 x D59 mm
小箱: 10 個入り
オープン価格

- コンパクト設計で車内スッキリ
- USBポート付きで2台同時充電
- USB-C搭載端末をハイパワー充電

電源DC 12~24V | USB-C 4A | ケーブル長約 1.2m

4 907986 460162

DC-032 DC充電器リール 3A Type-C 極小

パッケージ寸法: W80 x H180 x D25 mm
パッケージ重量: 70g
製品寸法: W85 x H45 x D21 mm
小箱: 10 個入り
オープン価格

- 車内スッキリ、コンパクト設計
- コードを引くだけで完全収納
- 5V3Aのハイパワー出力

電源DC 12~24V | USB-C 3A | ケーブル長約 80cm

4 907986 460322

DC-042 DC-PD20W USB 2ポート QC3 自動判定 コンパクト C-Cケーブル付

パッケージ寸法: W80 x H180 x D55 mm
パッケージ重量: 70g
製品寸法: W23 x H40 x D20 mm
小箱: 10 個入り
オープン価格

- USB PD対応で対応端末を高速充電
- 純正ソケットのキャップが閉まる超コンパクト
- 充電&同期 C to Cケーブル付き

電源DC 12~24V | USB PD 20W | ケーブル長約 1.2m

4 907986 460421

DC-043 DC-3A-USB 2ポート コンパクト A-Cケーブル付き

パッケージ寸法: W80 x H180 x D55 mm
パッケージ重量: 70g
製品寸法: W23 x H40 x D20 mm
小箱: 10 個入り
オープン価格

- 車のDCソケットを2口のUSBポートに変換
- 純正ソケットのキャップが閉まる超コンパクト
- 充電&同期 A to Cケーブル付き

電源DC 12~24V | USB-C+A 3A | ケーブル長約 1.2m

4 907986 460438

DC-069 DC充電器 PD36W Type-C BK

パッケージ寸法: W100 x H180 x D30 mm
パッケージ重量: 85g
製品寸法: W28 x H86 x D20 mm
小箱: 10 個入り
オープン価格

- USB Power Delivery対応端末を車内で高速充電
- 表裏どちら向きにも挿せる
- 通電時 LED が青く点灯

NEW PRODUCT

電源DC 12~24V | USB PD 36W | ケーブル長約 1.2m

4 907986 460698

DC-070 DC充電器 リール PD30W+18W Type-C

パッケージ寸法: W100 x H180 x D35 mm
パッケージ重量: 90g
製品寸法: W125 x H57 x D30 mm
小箱: 10 個入り
オープン価格

- USB Power Delivery対応端末を車内で高速充電
- USB-C コネクタはコード巻取りリール式
- USB-Aは自動識別IC搭載のリバーシブルタイプ

NEW PRODUCT

電源DC 12~24V | USB PD 30W | ケーブル長約 80cm

4 907986 460704

AJ-446 DC充電器 1A LN

パッケージ寸法: W80 x H180 x D30 mm
パッケージ重量: 65g
製品寸法: W26 x H86 x D20 mm
小箱: 10 個入り
オープン価格

- iPhone/iPodを充電
- レッドLED通電ランプ
- Apple正規認証品

電源DC 12~24V | ライトニング 1A | ケーブル長約 1.2m

4 907986 074468

KL-1 DC充電器 1A LN WH

パッケージ寸法: W80 x H180 x D30 mm
パッケージ重量: 65g
製品寸法: W26 x H86 x D20 mm
小箱: 10 個入り
オープン価格

- iPhone/iPodを充電
- レッドLED通電ランプ
- Apple正規認証品

電源DC 12~24V | ライトニング 1A | ケーブル長約 1.2m

4 907986 083019

KL-6 DC充電器2.4A LN BK-BL

パッケージ寸法: W100 x H180 x D28 mm
パッケージ重量: 75g
製品寸法: W24 x H78 x D24 mm
小箱: 10 個入り
オープン価格

- iPad/iPhone/iPodを充電
- ハイパワー出力で従来品より充電時間を短縮
- Apple正規認証品

電源DC 12~24V | ライトニング 2.4A | ケーブル長約 1.2m

4 907986 083064

KL-32 DC充電器 1A LN BK

パッケージ寸法: W100 x H180 x D28 mm
パッケージ重量: 75g
製品寸法: W24 x H78 x D24 mm
小箱: 10 個入り
オープン価格

- iPhone/iPodを充電
- 通電時LEDが青く点灯
- Apple正規認証品

電源DC 12~24V | ライトニング 1A | ケーブル長約 70cm

4 907986 083323

KL-34 DC充電器 リール 2.4A LN BK

パッケージ寸法: W80 x H180 x D30 mm
パッケージ重量: 80g
製品寸法: W23 x H100 x D54 mm
小箱: 10 個入り
オープン価格

- iPhone/iPad/iPodを充電
- ワンプッシュでコードを完全収納
- Apple正規認証品

電源DC 12~24V | ライトニング 2.4A | ケーブル長約 80cm

4 907986 083347

KL-35 DC充電器 リール 2.4A LN WH

パッケージ寸法: W80 x H180 x D30 mm
パッケージ重量: 80g
製品寸法: W23 x H100 x D54 mm
小箱: 10 個入り
オープン価格

- iPhone/iPad/iPodを充電
- ワンプッシュでコードを完全収納
- Apple正規認証品

電源DC 12~24V | ライトニング 2.4A | ケーブル長約 80cm

4 907986 083354

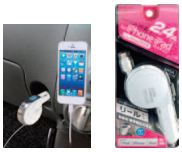

KL-61 DC充電器 2.4A LN

パッケージ寸法: W80 x H180 x D30 mm
パッケージ重量: 65g
製品寸法: W28 x H86 x D20 mm
小箱: 10 個入り
オープン価格

- iPhone/iPad/iPodを充電
- Apple社 MFI認証品

電源DC 12~24V | ライトニング 2.4A | ケーブル長約 1.2m

4 907986 083613

KL-80 DC充電器 リール インジケーター 4.8A LN BK

パッケージ寸法: W80 x H180 x D33 mm
パッケージ重量: 95g
製品寸法: W125 x H57 x D30 mm
小箱: 10 個入り
オープン価格

- iPhone/iPad/iPodを充電
- 充電状況が分かるインジケータ付
- 端末に最適な出力を自動的に判定して急速充電

電源DC 12~24V | ライトニング 4.8A | ケーブル長約 1m

4 907986 083804

KL-82 DC充電器 リール インジケーター 2.4A LN BK

パッケージ寸法: W80 x H180 x D30 mm
パッケージ重量: 80g
製品寸法: W23 x H100 x D54 mm
小箱: 10 個入り
オープン価格

- iPhone/iPad/iPodを充電
- 充電状況が発光色でわかるインジケーター 搭載
- Apple正規認証品

電源DC 12~24V | ライトニング 2.4A | ケーブル長約 80cm

4 907986 083828

KL-83 DC充電器 PD-9V2A LN BK

パッケージ寸法: W80 x H180 x D30 mm
パッケージ重量: 70g
製品寸法: W28 x H86 x D20 mm
小箱: 10 個入り
オープン価格

- USB Power Delivery対応端末を高速充電
- Apple正規認証品
- 通電時LEDが赤く点灯

電源DC 12~24V | ライトニングPD 18W | ケーブル長約 1.2m

4 907986 083835

KL-92 DC充電器 USB1ポート 3.4A LN

パッケージ寸法: W100 x H180 x D25 mm
パッケージ重量: 70g
製品寸法: W23 x H24 x D59 mm
小箱: 10 個入り
オープン価格

- コンパクト設計で車内スッキリ
- USBポート付きで2台同時充電
- iPhone/iPadをハイパワー充電

電源DC 12~24V | ライトニング 3.4A | ケーブル長約 1.2m

4 907986 083927

KL-111 DC充電器リール LN 極小

パッケージ寸法: W80 x H180 x D25 mm
パッケージ重量: 70g
製品寸法: W85 x H45 x D21 mm
小箱: 10 個入り
オープン価格

- 車内スッキリ、コンパクト設計
- コードを引くだけで完全収納
- ハイパワー出力

電源DC 12~24V | ライトニング 2.4A | ケーブル長約 80cm

4 907986 084115

AJ-533 DC充電器 2.4A micro BK

パッケージ寸法: W80 x H180 x D30 mm
パッケージ重量: 65g
製品寸法: W28 x H86 x D20 mm
小箱: 10 個入り
オープン価格

- ハイパワー出力で従来品より充電時間を短縮
- スマホ/タブレットを充電

電源DC 12~24V | micro USB 2.4A | ケーブル長約 1.2m

4 907986 075335

USB ケーブル / 変換アダプタ

AJ-473 USB充電&同期ケーブル 1.2m A-C BK

パッケージ寸法: W55 x H180 x D30 mm
パッケージ重量: 65g
製品寸法: W11 x H15 x D6 mm
小箱: 10 個入り
オープン価格

- USB-C搭載端末対応
- 充電と同期が可能
- 表裏どちら向きにも挿せる

ケーブル長約 1.2m | 対応電圧 USB5V | USB-C

4 907986 074734

AJ-572 USB充電&同期ケーブル 50cm A-C BK

パッケージ寸法: W55 x H180 x D30 mm
パッケージ重量: 50g
製品寸法: W15 x H38 x D7 mm
小箱: 10 個入り
オープン価格

- USB IF正規認証品
- USB-C搭載端末を同期&充電可能
- 表裏どちら向きにも挿せる

ケーブル長約 50cm | 対応電圧 USB5V | USB-C

4 907986 075724

AJ-573 USB充電&同期ケーブル 1.2m A-C BK

パッケージ寸法: W55 x H180 x D30 mm
パッケージ重量: 65g
製品寸法: W15 x H38 x D7 mm
小箱: 10 個入り
オープン価格

- USB IF正規認証品
- USB-C搭載端末を同期&充電可能
- 表裏どちら向きにも挿せる

ケーブル長約 1.2m | 対応電圧 USB5V | USB-C

4 907986 075731

AJ-608 USB 充電&同期ケーブル 1.2m A-C BK L字

パッケージ寸法: W55 x H180 x D30 mm
パッケージ重量: 55g
製品寸法: W15 x H12 x D6 mm
小箱: 10 個入り
オープン価格

- 配線スッキリL字ケーブル
- USB-C搭載端末を同期&充電可能
- 表裏どちら向きにも挿せる

ケーブル長約 1.2m | 対応電圧 USB5V | USB-C

4 907986 076080

AJ-625 USB充電&同期ケーブル 50cm A-C BK

パッケージ寸法: W85 x H180 x D30 mm
パッケージ重量: 25g
製品寸法: W15 x H28 x D8 mm
小箱: 10 個入り
オープン価格

- USB-C対応端末を同期&充電
- 断線に強いロングブッシュ採用
- 表裏どちら向きにも挿せる

ケーブル長約 50cm | 対応電圧 USB5V | USB-C

4 907986 076257

AJ-626 USB充電&同期ケーブル 1.2m A-C BK

パッケージ寸法: W85 x H180 x D30 mm
パッケージ重量: 40g
製品寸法: W15 x H28 x D8 mm
小箱: 10 個入り
オープン価格

- USB-C対応端末を同期&充電
- 断線に強いロングブッシュ採用
- 表裏どちら向きにも挿せる

ケーブル長約 1.2m | 対応電圧 USB5V | USB-C

4 907986 076264

AJ-627 USB充電&同期ケーブル 2m A-C BK

パッケージ寸法: W85 x H180 x D30 mm
パッケージ重量: 55g
製品寸法: W15 x H28 x D8 mm
小箱: 10 個入り
オープン価格

- USB-C対応端末を同期&充電
- 断線に強いロングブッシュ採用
- 表裏どちら向きにも挿せる

ケーブル長約 2m | 対応電圧 USB5V | USB-C

4 907986 076271

AJ-628 USB充電&同期ケーブル 50cm A-C STRONG BK

パッケージ寸法: W85 x H180 x D30 mm
パッケージ重量: 25g
製品寸法: W15 x H28 x D8 mm
小箱: 10 個入り
オープン価格

- USB-C対応端末を同期&充電
- ナイロンメッシュケーブル採用で断線に強い

ケーブル長約 50cm | 対応電圧 USB5V | USB-C

4 907986 076288

AJ-629 USB充電&同期ケーブル 1.2m A-C STRONG BK

パッケージ寸法: W85 x H180 x D30 mm
パッケージ重量: 40g
製品寸法: W15 x H28 x D8 mm
小箱: 10 個入り
オープン価格

- USB-C対応端末を同期&充電
- ナイロンメッシュケーブル採用で断線に強い
- 表裏どちら向きにも挿せる

ケーブル長約 1.2m | 対応電圧 USB5V | USB-C

4 907986 076295

AJ-630 USB充電&同期ケーブル 2m A-C STRONG BK

パッケージ寸法: W85 x H180 x D30 mm
パッケージ重量: 55g
製品寸法: W15 x H28 x D8 mm
小箱: 10 個入り
オープン価格

- USB-C対応端末を同期&充電
- ナイロンメッシュケーブル採用で断線に強い
- 表裏どちら向きにも挿せる

ケーブル長約 2m | 対応電圧 USB5V | USB-C

4 907986 076301

AJ-632 USB充電&同期ケーブル 強靭タイプ リール80cm A-C BK

パッケージ寸法: W57 x H180 x D45 mm
パッケージ重量: 40g
製品寸法: W100 x H15 x D38 mm
小箱: 10 個入り
オープン価格

- 断線・折り曲げに強い高耐久
- スマホケースに干渉しにくいスリムコネクタ
- リール式コードでスッキリ収納

ケーブル長約 80cm | 対応電圧 USB5V | USB-C

4 907986 076325

AJ-633 USB充電&同期ケーブル 片引きリール 80cm A-C BK

パッケージ寸法: W70 x H180 x D20 mm
パッケージ重量: 80g
製品寸法: W57 x H59 x D17.5 mm
小箱: 10 個入り
オープン価格

- USB-C対応端末を同期&充電
- 片手で巻き取り/引き出しができる
- リール式コードでスッキリ収納

ケーブル長約 80cm | 対応電圧 USB5V | USB-C

4 907986 076332

AJ-634 USB充電&同期ケーブル 50cm C-C BK

パッケージ寸法: W85 x H180 x D20 mm
パッケージ重量: 25g
製品寸法: W11 x H24 x D6 mm
小箱: 10 個入り
オープン価格

- USB-C搭載充電器やパソコンと充電&同期可能
- 断線に強いロングブッシュ採用
- デスクやパソコンで使いやすいショートタイプ

ケーブル長約 50cm | 対応電圧 USB5~20V | USB-C 60W

4 907986 076349

AJ-635 USB充電&同期ケーブル 1.2m C-C BK

パッケージ寸法: W85 x H180 x D30 mm
パッケージ重量: 40g
製品寸法: W11 x H24 x D6 mm
小箱: 10 個入り
オープン価格

- USB-C搭載充電器やパソコンと充電&同期可能
- 断線に強いロングブッシュ採用
- 使い勝手の良いスタンダードタイプ

ケーブル長約 1.2m | 対応電圧 USB5~20V | USB-C 60W

4 907986 076356

AJ-636 USB充電&同期ケーブル 1.2m A-C レインボーLED

パッケージ寸法: W85 x H180 x D25 mm
パッケージ重量: 65g
製品寸法: W16 x H49 x D9 mm
小箱: 10 個入り
オープン価格

- USB-C対応端末を同期&充電
- ケーブル全体が発光して演出
- 7色に自動でゆっくりとグラデーション変化

ケーブル長約 1.2m | 対応電圧 USB5V | USB-C

4 907986 076363

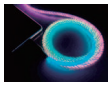

AJ-637 USB充電&同期ケーブル 1.2m A-C ブルーLED

パッケージ寸法: W85 x H180 x D25 mm
パッケージ重量: 65g
製品寸法: W16 x H52 x D9 mm
小箱: 10 個入り
オープン価格

- USB-C対応端末を同期&充電
- ケーブル全体が発光して演出
- 流れる青い光の速さが充電残量によって変化

ケーブル長約 1.2m | 対応電圧 USB5V | USB-C

4 907986 076370

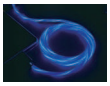

AJ-639 USB充電&同期ケーブル 50cm A-C WH

パッケージ寸法: W85 x H180 x D30 mm
パッケージ重量: 25g
製品寸法: W15 x H28 x D8 mm
小箱: 10 個入り
オープン価格

- USB-C対応端末を充電
- データ転送対応でパソコンと同期可能
- 断線に強いロングブッシュ採用

ケーブル長約 50cm | 対応電圧 USB5V | USB-C

4 907986 076394

AJ-640 USB充電&同期ケーブル 1.2m A-C WH

パッケージ寸法: W85 x H180 x D30 mm
パッケージ重量: 40g
製品寸法: W15 x H28 x D8 mm
小箱: 10 個入り
オープン価格

- USB-C対応端末を充電
- データ転送対応でパソコンと同期可能
- 断線に強いロングブッシュ採用

ケーブル長約 1.2m | 対応電圧 USB5V | USB-C

4 907986 076400

AJ-641 USB充電&同期ケーブル 2m A-C WH

パッケージ寸法: W85 x H180 x D30 mm
パッケージ重量: 55g
製品寸法: W15 x H28 x D8 mm
小箱: 10 個入り
オープン価格

- USB-C対応端末を充電
- データ転送対応でパソコンと同期可能
- 断線に強いロングブッシュ採用

ケーブル長約 2m | 対応電圧 USB5V | USB-C

4 907986 076417

AJ-642 USB充電&同期ケーブル 50cm C-C WH

パッケージ寸法: W85 x H180 x D20 mm
パッケージ重量: 25g
製品寸法: W11 x H24 x D6 mm
小箱: 10 個入り
オープン価格

- USB-C対応端末を充電、60W高速充電対応
- データ転送対応でパソコンと同期可能
- 断線に強いロングブッシュ採用

ケーブル長約 50cm | 対応電圧 USB5~20V | USB-C 60W

4 907986 076424

AJ-643 USB充電&同期ケーブル 1.2m C-C WH

パッケージ寸法: W85 x H180 x D30 mm
パッケージ重量: 40g
製品寸法: W11 x H24 x D6 mm
小箱: 10 個入り
オープン価格

- USB-C対応端末を充電、60W高速充電対応
- データ転送対応でパソコンと同期可能
- 断線に強いロングブッシュ採用

ケーブル長約 1.2m | 対応電圧 USB5~20V | USB-C 60W

4 907986 076431

AJ-644 USB充電&同期ケーブル 2m C-C WH

パッケージ寸法: W85 x H180 x D30 mm
パッケージ重量: 55g
製品寸法: W15 x H28 x D8 mm
小箱: 10 個入り
オープン価格

- USB-C対応端末を充電、60W高速充電対応
- データ転送対応でパソコンと同期可能
- 断線に強いロングブッシュ採用

ケーブル長約 2m | 対応電圧 USB5~20V | USB-C 60W

4 907986 076448

AJ-645 USB充電&同期ケーブル 2m C-C BK

パッケージ寸法: W85 x H180 x D30 mm
パッケージ重量: 50g
製品寸法: W11 x H24 x D6 mm
小箱: 10 個入り
オープン価格

- USB-C対応端末を充電、60W高速充電対応
- データ転送対応でパソコンと同期可能
- 断線に強いロングブッシュ採用

ケーブル長約 2m | 対応電圧 USB5~20V | USB-C 60W

4 907986 076455

AJ-646 USB充電&同期ケーブル 1m C-C 100W WH

パッケージ寸法: W85 x H180 x D30 mm
パッケージ重量: 30g
製品寸法: W12 x H25 x D6 mm
小箱: 10 個入り
オープン価格

- USB-C対応端末を充電
- 100W(20V/5A)の超高速充電に対応
- データ転送対応でパソコンと同期可能

ケーブル長約 1m | 対応電圧 USB5~20V | USB-C 100W

4 907986 076462

AJ-647 USB充電&同期ケーブル 2m C-C 100W WH

パッケージ寸法: W85 x H180 x D30 mm
パッケージ重量: 65g
製品寸法: W12 x H25 x D6 mm
小箱: 10 個入り
オープン価格

- USB-C対応端末を充電
- 100W(20V/5A)の超高速充電に対応
- データ転送対応でパソコンと同期可能

ケーブル長約 2m | 対応電圧 USB5~20V | USB-C 100W

4 907986 076479

AJ-648 USB充電&同期ケーブル リール80cm PD60W対応 C-C BK

パッケージ寸法: W65 x H180 x D23 mm
パッケージ重量: 50g
製品寸法: W95 x H19 x D42 mm
小箱: 10 個入り
オープン価格

- USB-C対応端末を充電、高速充電にも対応
- データ転送対応でパソコンと同期可能
- ケーブルをスッキリ収納できるリール式

ケーブル長約 80cm | 対応電圧 USB5~20V | USB-C 60W

4 907986 076486

AJ-650 マグネット 充電ケーブル 1.2m Type-C コネクタヘッド2個 BK

パッケージ寸法: W65 x H180 x D25 mm
パッケージ重量: 75g
製品寸法: W15 x H35 x D7 mm
小箱: 10 個入り
オープン価格

- マグネットで近づけるだけで簡単充電
- コネクタヘッド2個付き
- LEDライト付き

ケーブル長約 1.2m | 対応電圧 USB5V | USB-C

4 907986 076509

AJ-651 USB充電&同期ケーブル 1.2m C-C BK L字

パッケージ寸法: W65 x H180 x D25 mm
パッケージ重量: 60g
製品寸法: W19 x H19 x D7 mm
小箱: 10 個入り
オープン価格

- 横向き使用時に最適
- 高速充電60W対応
- コンパクトサイズ

ケーブル長約 1.2m | 対応電圧 USB5~20V | USB-C 60W

4 907986 076516

AJ-653 USB充電&同期ケーブル 1.2m A-Type-C シリコーン WH

パッケージ寸法: W70 x H180 x D15 mm
パッケージ重量: 65g
製品寸法: W15 x H46 x D8 mm
小箱: 10 個入り
オープン価格

- USB-C対応端末を充電
- シリコーン製の柔らかいケーブル
- データ転送対応でパソコンと通信可能

ケーブル長約 1.2m | 対応電圧 USB5V | USB-C

4 907986 076530

AJ-654 USB充電&同期ケーブル 1.2m A-C シリコーン BK

パッケージ寸法: W70 x H180 x D15 mm
パッケージ重量: 65g
製品寸法: W15 x H46 x D8 mm
小箱: 10 個入り
オープン価格

- USB-C対応端末を充電
- シリコーン製の柔らかいケーブル
- データ転送対応でパソコンと通信可能

ケーブル長約 1.2m | 対応電圧 USB5V | USB-C

4 907986 076547

AJ-655 USB充電&同期ケーブル 1.2m C-C シリコーン WH

パッケージ寸法: W70 x H180 x D15 mm
パッケージ重量: 65g
製品寸法: W12 x H43 x D7 mm
小箱: 10 個入り
オープン価格

- USB-C対応端末を最大60Wで充電
- シリコーン製の柔らかいケーブル
- データ転送対応でパソコンと通信可能

ケーブル長約 1.2m | 対応電圧 USB5~20V | USB-C 60W

4 907986 076554

AJ-656 USB充電&同期ケーブル 1.2m C-C シリコーン BK

パッケージ寸法: W70 x H180 x D15 mm
パッケージ重量: 65g
製品寸法: W12 x H43 x D7 mm
小箱: 10 個入り
オープン価格

- USB-C対応端末を最大60Wで充電
- シリコーン製の柔らかいケーブル
- データ転送対応でパソコンと通信可能

ケーブル長約 1.2m | 対応電圧 USB5~20V | USB-C 60W

4 907986 076561

AJ-657 USB充電&同期ケーブル 1.2m C-C レインボーLED

パッケージ寸法: W85 x H180 x D25 mm
パッケージ重量: 65g
製品寸法: W12 x H48 x D8 mm
小箱: 10 個入り
オープン価格

- USB-C対応端末を同期&60W高速充電
- ケーブル全体が発光して演出
- 7色に自動でゆっくりとグラデーション変化

ケーブル長約 1.2m | 対応電圧 USB5~20V | USB-C 60W

4 907986 076578

AJ-658 USB充電&同期ケーブル 1.2m C-C ブルーLED

パッケージ寸法: W85 x H180 x D25 mm
パッケージ重量: 65g
製品寸法: W16 x H48 x D9 mm
小箱: 10 個入り
オープン価格

- USB-C対応端末を同期&60W高速充電
- ケーブル全体が発光して演出
- 流れる青い光の速さが充電残量によって変化

ケーブル長約 1.2m | 対応電圧 USB5~20V | USB-C 60W

4 907986 076585

AJ-660 USB充電&同期ケーブル リール80cm A-C BK

パッケージ寸法: W55 x H180 x D19 mm
パッケージ重量: 45g
製品寸法: W95 x H16 x D42 mm
小箱: 10 個入り
オープン価格

- USB-C対応端末を充電
- データ転送対応でパソコンと同期可能
- ケーブルをスッキリ収納できるリール式

ケーブル長約 80cm | 対応電圧 USB5V | USB-C

4 907986 076608

AJ-661 USB充電&同期ケーブル 1.2m C-C BK

パッケージ寸法: W65 x H180 x D15 mm
パッケージ重量: 30g
製品寸法: W10 x H23 x D6 mm
小箱: 10 個入り
オープン価格

- USB-C対応端末を最大60Wで充電
- データ転送対応でパソコンと通信可能
- 断線に強いロングブッシュ採用

ケーブル長約 1.2m | 対応電圧 USB5~20V | USB-C 60W

4 907986 076615

AJ-662 USB充電&同期ケーブル 1.2m C-C WH

パッケージ寸法: W65 x H180 x D15 mm
パッケージ重量: 30g
製品寸法: W10 x H23 x D6 mm
小箱: 10 個入り
オープン価格

- USB-C対応端末を最大60Wで充電
- データ転送対応でパソコンと通信可能
- 断線に強いロングブッシュ採用

ケーブル長約 1.2m | 対応電圧 USB5~20V | USB-C 60W

4 907986 076622

AJ-663 USB充電&同期ケーブル 1.2m C-C STRONG BK

パッケージ寸法: W85 x H180 x D30 mm
パッケージ重量: 37g
製品寸法: W11 x H24 x D6 mm
小箱: 10 個入り
オープン価格

- USB-C対応端末を最大60Wで充電
- データ転送対応でパソコンと通信可能
- ナイロンメッシュケーブル採用で断線に強い

ケーブル長約 1.2m | 対応電圧 USB5~20V | USB-C 60W

4 907986 076639

AJ-664 USB充電&同期ケーブル 2m C-C STRONG BK

パッケージ寸法: W85 x H180 x D30 mm
パッケージ重量: 53g
製品寸法: W11 x H24 x D6 mm
小箱: 10 個入り
オープン価格

- USB-C対応端末を最大60Wで充電
- データ転送対応でパソコンと通信可能
- ナイロンメッシュケーブル採用で断線に強い

ケーブル長約 2m | 対応電圧 USB5~20V | USB-C 60W

4 907986 076646

AJ-665 USB充電&同期ケーブル 1m C-C IF BK

パッケージ寸法: W85 x H180 x D30 mm
パッケージ重量: 44g
製品寸法: W12.5 x H39.5 x D6.5 mm
小箱: 10 個入り
オープン価格

- USB-IF 正規認証品
- 100W(20V/5A)の超高速充電に対応
- 最大10Gbpsでの高速データ転送対応

ケーブル長約 1m | 対応電圧 USB5~20V | USB-C 100W

4 907986 076653

AJ-666 USB充電&同期ケーブル 1m C-C IF WH

パッケージ寸法: W85 x H180 x D30 mm
パッケージ重量: 44g
製品寸法: W12.5 x H39.5 x D6.5 mm
小箱: 10 個入り
オープン価格

- USB-IF 正規認証品
- 100W(20V/5A)の超高速充電に対応
- 最大10Gbpsでの高速データ転送対応

ケーブル長約 1m | 対応電圧 USB5~20V | USB-C 100W

4 907986 076660

AJ-667 USB充電&同期ケーブル リール1.5m A-C BK

パッケージ寸法: W75 x H180 x D22 mm
パッケージ重量: 90g
製品寸法: W60 x H60 x D19 mm
小箱: 10 個入り
オープン価格

- ケーブルを巻き取って収納できるリール式
- 手元まで届きやすいケーブル長さ1.5M
- コネクタも収納できてコンパクト

NEW PRODUCT

ケーブル長約 1.5m | 対応電圧 USB5V | USB-C

4 907986 076677

AJ-668 USB充電&同期ケーブル リール1.5m C-C BK PD60W

パッケージ寸法: W75 x H180 x D22 mm
パッケージ重量: 90g
製品寸法: W60 x H60 x D19 mm
小箱: 10 個入り
オープン価格

- ケーブルを巻き取って収納できるリール式
- 手元まで届きやすいケーブル長さ1.5M
- コネクタも収納できてコンパクト

NEW PRODUCT

ケーブル長約 1.5m | 対応電圧 USB5~20V | USB-C 60W

4 907986 076684

AJ-669 USB充電&同期ケーブル マグネット内蔵 A-C 1m WH

パッケージ寸法: W80 x H180 x D15 mm
パッケージ重量: 70g
製品寸法: W15.5x H30.5 x D7.8 mm
小箱: 10 個入り
オープン価格

- マグネットでぐるぐるとまとまる
- 充電と同期が可能
- 手触りの良いTPE素材を使用

NEW PRODUCT

ケーブル長約 1m | 対応電圧 USB5V | USB-C

4 907986 076691

AJ-670 USB充電&同期ケーブル マグネット内蔵 A-C 1m BK

パッケージ寸法: W80 x H180 x D15 mm
パッケージ重量: 70g
製品寸法: W15.5x H30.5 x D7.8 mm
小箱: 10 個入り
オープン価格

- マグネットでぐるぐるとまとまる
- 充電と同期が可能
- 手触りの良いTPE素材を使用

NEW PRODUCT

ケーブル長約 1m | 対応電圧 USB5V | USB-C

4 907986 076707

AJ-671 USB充電&同期ケーブル マグネット内蔵 C-C 1m WH

パッケージ寸法: W80 x H180 x D15 mm
パッケージ重量: 70g
製品寸法: W11x H24x D6.4 mm
小箱: 10 個入り
オープン価格

- マグネットでぐるぐるとまとまる
- 充電と同期が可能
- 手触りの良いTPE素材を使用

NEW PRODUCT

ケーブル長約 1m | 対応電圧 USB5~20V | USB-C 60W

4 907986 076714

AJ-672 USB充電&同期ケーブル マグネット内蔵 C-C 1m BK

パッケージ寸法: W80 x H180 x D15 mm
パッケージ重量: 70g
製品寸法: W11x H24x D6.4 mm
小箱: 10 個入り
オープン価格

- マグネットでぐるぐるとまとまる
- 充電と同期が可能
- 手触りの良いTPE素材を使用

NEW PRODUCT

ケーブル長約 1m | 対応電圧 USB5~20V | USB-C 60W

4 907986 076721

AJ-674 USB充電&同期ケーブル 1m C-C 100W BK

パッケージ寸法: W85 x H180 x D30 mm
パッケージ重量: 30g
製品寸法: W12 x H25 x D6 mm
小箱: 10 個入り
オープン価格

- USB-C対応端末を充電・データ転送
- 100W(20V/5A) の超高速充電に対応
- ケーブル長さ 1m のスタンダードタイプ

NEW PRODUCT

ケーブル長約 1m | 対応電圧 USB5~20V | USB-C 100W

4 907986 076745

AJ-675 USB充電&同期ケーブル 2m C-C 100W BK

パッケージ寸法: W85 x H180 x D30 mm
パッケージ重量: 65g
製品寸法: W12 x H25 x D6 mm
小箱: 10 個入り
オープン価格

- USB-C対応端末を充電・データ転送
- 100W(20V/5A) の超高速充電に対応
- ケーブル長さ 2m のロングタイプ

NEW PRODUCT

ケーブル長約 2m | 対応電圧 USB5~20V | USB-C 100W

4 907986 076752

AJ-676 LN変換コネクタ付 C-Cケーブル 1.2m WH

パッケージ寸法: W70 x H180 x D15 mm
パッケージ重量: 45g
製品寸法: W22 x H52 x D9 mm
小箱: 10 個入り
オープン価格

- Apple正規認証品
- USB-C to Cケーブルと変換コネクタのセット
- Lightning変換コネクタ付属

NEW PRODUCT

ケーブル長約 1.2m | USB-C 60W | ライトニング PD

4 907986 076769

KL-15 USB充電&同期ケーブル 50cm LN WH

パッケージ寸法: W55 x H180 x D25 mm
パッケージ重量: 45g
製品寸法: W12 x H27 x D6 mm
小箱: 10 個入り
オープン価格

- Apple正規認証品
- パソコンから充電するときもデスクがスッキリ
- 持ち運びしやすくてケーブルが絡みにくい

ケーブル長約 50cm | 対応電圧 USB5V | ライトニング

4 907986 083156

KL-16 USB充電&同期ケーブル 1.2m LN WH

パッケージ寸法: W55 x H180 x D25 mm
パッケージ重量: 55g
製品寸法: W12 x H27 x D6 mm
小箱: 10 個入り
オープン価格

- Apple正規認証品
- 使い勝手のよい、ちょうど良い長さ
- iPhone付属ケーブルと同程度の長さ

ケーブル長約 1.2m | 対応電圧 USB5V | ライトニング

4 907986 083163

KL-17 USB充電&同期ケーブル 2m LN WH

パッケージ寸法: W55 x H180 x D25 mm
パッケージ重量: 80g
製品寸法: W12 x H27 x D6 mm
小箱: 10 個入り
オープン価格

- Apple正規認証品
- 車内の後部座席にもラクラク届く
- 室内で充電しながら十分に取り回せる

ケーブル長約 2m | 対応電圧 USB5V | ライトニング

4 907986 083170

KL-31 USB充電&同期ケーブル リール 80cm LN WH

パッケージ寸法: W55 x H180 x D25 mm
パッケージ重量: 45g
製品寸法: W45 x H92 x D11 mm
小箱: 10 個入り
オープン価格

- Apple正規認証品
- リール式コードでスッキリ収納
- 充電とデータ通信が可能

ケーブル長約 80cm | 対応電圧 USB5V | ライトニング

4 907986 083316

KL-78 USB充電&同期ケーブル 1.2m C-LN WH

パッケージ寸法: W55 x H180 x D30 mm
パッケージ重量: 70g
製品寸法: W12 x H20 x D7 mm
小箱: 10 個入り
オープン価格

- Apple正規認証品
- USB-C搭載充電器やパソコンと充電&同期可能
- 使い勝手の良いスタンダードタイプ

ケーブル長約 1.2m | 対応電圧 USB5~20V | ライトニング PD

4 907986 083781

KL-88 USB 充電&同期ケーブル 1.2m LN WH L字

パッケージ寸法: W55 x H180 x D30 mm
パッケージ重量: 55g
製品寸法: W13 x H12 x D6 mm
小箱: 10 個入り
オープン価格

- Apple正規認証品
- 充電とデータ通信が可能
- 配線スッキリL字ケーブル

ケーブル長約 1.2m | 対応電圧 USB5V | ライトニング

4 907986 083880

KL-105 USB充電&同期ケーブル 1.2m LN 極細 WH

パッケージ寸法: W65 x H180 x D25 mm
パッケージ重量: 65g
製品寸法: W13 x H25 x D6 mm
小箱: 10 個入り
オープン価格

- Apple正規認証品
- 極細&高耐久
- 充電とデータ通信が可能

ケーブル長約 1.2m | 対応電圧 USB5V | ライトニング

4 907986 084054

KL-112 USB充電&同期ケーブル 50cm LN WH

パッケージ寸法: W85 x H180 x D30 mm
パッケージ重量: 25g
製品寸法: W15 x H28 x D8 mm
小箱: 10 個入り
オープン価格

- Apple正規認証品
- 断線に強いロングブッシュ採用
- 充電とデータ通信が可能

ケーブル長約 50cm | 対応電圧 USB5V | ライトニング

4 907986 084122

KL-113 USB充電&同期ケーブル 1.2m LN WH

パッケージ寸法: W85 x H180 x D30 mm
パッケージ重量: 40g
製品寸法: W15 x H28 x D8 mm
小箱: 10 個入り
オープン価格

- Apple正規認証品
- 断線に強いロングブッシュ採用
- 充電とデータ通信が可能

ケーブル長約 1.2m | 対応電圧 USB5V | ライトニング

4 907986 084139

KL-114 USB充電&同期ケーブル 2m LN WH

パッケージ寸法: W85 x H180 x D30 mm
パッケージ重量: 55g
製品寸法: W15 x H28 x D8 mm
小箱: 10 個入り
オープン価格

- Apple正規認証品
- 断線に強いロングブッシュ採用
- 充電とデータ通信が可能

ケーブル長約 2m | 対応電圧 USB5V | ライトニング

4 907986 084146

KL-115 USB充電&同期ケーブル 50cm LN STRONG WH

パッケージ寸法: W85 x H180 x D30 mm
パッケージ重量: 25g
製品寸法: W15 x H28 x D8 mm
小箱: 10 個入り
オープン価格

- Apple正規認証品
- ナイロンメッシュケーブル採用で断線に強い
- 充電とデータ通信が可能

ケーブル長約 50cm | 対応電圧 USB5V | ライトニング

4 907986 084153

KL-116 USB充電&同期ケーブル 1.2m LN STRONG WH

パッケージ寸法: W85 x H180 x D30 mm
パッケージ重量: 40g
製品寸法: W15 x H28 x D8 mm
小箱: 10 個入り
オープン価格

- Apple正規認証品
- ナイロンメッシュケーブル採用で断線に強い
- 充電とデータ通信が可能

ケーブル長約 1.2m | 対応電圧 USB5V | ライトニング

4 907986 084160

KL-117 USB充電&同期ケーブル 2m LN STRONG WH

パッケージ寸法: W85 x H180 x D30 mm
パッケージ重量: 55g
製品寸法: W15 x H28 x D8 mm
小箱: 10 個入り
オープン価格

- Apple正規認証品
- ナイロンメッシュケーブル採用で断線に強い
- 充電とデータ通信が可能

ケーブル長約 2m | 対応電圧 USB5V | ライトニング

4 907986 084177

KL-122 USB充電&同期ケーブル 50cm C-LN WH

パッケージ寸法: W85 x H180 x D20 mm
パッケージ重量: 25g
製品寸法: W15 x H28 x D8 mm
小箱: 10 個入り
オープン価格

- Apple正規認証品
- USB-C搭載充電器やパソコンと充電&同期可能
- デスクやパソコンで使いやすいショートタイプ

ケーブル長約 50cm | 対応電圧 USB5~20V | ライトニング PD

4 907986 084221

KL-123 USB充電&同期ケーブル 1.2m C-LN WH

パッケージ寸法: W85 x H180 x D30 mm
パッケージ重量: 40g
製品寸法: W15 x H28 x D8 mm
小箱: 10 個入り
オープン価格

- Apple正規認証品
- USB-C搭載充電器やパソコンと充電&同期可能
- 使い勝手の良いスタンダードタイプ

ケーブル長約 1.2m | 対応電圧 USB5~20V | ライトニング PD

4 907986 084238

KL-125 USB充電&同期ケーブル 強靭タイプ リール80cm LN BK

パッケージ寸法: W57 x H180 x D45 mm
パッケージ重量: 40g
製品寸法: W100 x H15 x D38 mm
小箱: 10 個入り
オープン価格

- Apple正規認証品
- 断線・折り曲げに強い高耐久
- リール式コードでスッキリ収納

ケーブル長約 80cm | 対応電圧 USB5V | ライトニング

4 907986 084252

KL-126 USB充電&同期ケーブル 片引きリール 80cm LN BK

パッケージ寸法: W70 x H180 x D20 mm
パッケージ重量: 80g
製品寸法: W57 x H59 x D17.5 mm
小箱: 10 個入り
オープン価格

- Apple正規認証品
- 充電とデータ通信が可能
- 片手で巻き取り/引き出しができる

ケーブル長約 80cm | 対応電圧 USB5V | ライトニング

4 907986 084269

AJ-609 LN/C変換コネクタ付 microUSBケーブル 1.2m BK

パッケージ寸法: W65 x H180 x D25 mm
パッケージ重量: 70g
製品寸法: W15 x H28 x D7 mm
小箱: 10 個入り
オープン価格

- Apple正規認証品
- microUSBケーブルと変換コネクタのセット
- USB-CとLightning変換コネクタ付属

ケーブル長約 1.2m | 対応電圧 USB5V | ライトニング USB-C micro USB

4 907986 076097

AJ-466 USB充電&同期ケーブル 1.2m 1.8A micro BK

パッケージ寸法: W55 x H180 x D30 mm
パッケージ重量: 65g
製品寸法: W15 x H38 x D7 mm
小箱: 10 個入り
オープン価格

- QuickCharge2.0対応
- 充電とデータ通信が可能

ケーブル長約 1.2m | 対応電圧 USB5~12V | micro USB

4 907986 074666

AJ-652 USB変換アダプタ USB-A→Type-C BK

パッケージ寸法: W50 x H180 x D10 mm
パッケージ重量: 15g
製品寸法: W17 x H28 x D7 mm
小箱: 10 個入り
オープン価格

- USB充電&USB3.0データ転送
- 隙間が少ない
- USB-C搭載端末対応

15W | 対応電圧 USB5V | USB-C

4 907986 076523

AJ-659 USB変換アダプタ USB-A→Type-C GY

パッケージ寸法: W50 x H180 x D10 mm
パッケージ重量: 15g
製品寸法: W17 x H28 x D7 mm
小箱: 10 個入り
オープン価格

- USB充電&USB3.0データ転送
- 隙間が少ない
- USB-C搭載端末対応

15W | 対応電圧 USB5V | USB-C

4 907986 076592

AJ-478 USB変換アダプタ microB→C BK

パッケージ寸法: W40 x H180 x D10 mm
パッケージ重量: 10g
製品寸法: W13 x H30 x D8 mm
小箱: 10 個入り
オープン価格

- USB-C搭載端末対応
- 充電とデータ通信が可能

12W | 対応電圧 USB5V | USB-C

4 907986 074789

USB 電源 AC コンセント用

・ポートタイプ

AJ-529 AC充電器 USB1P 1A WH

パッケージ寸法: W40 x H180 x D30 mm
パッケージ重量: 35g
製品寸法: W26 x H26 x D26 mm
小箱: 10 個入り
オープン価格

- 充電負荷の少ないバッテリーにやさしい1A充電
- 国内最小級サイズで持ち運びに便利

電源AC 100~240V | 1A

4 907986 075298

AJ-549 AC充電器 2.4A USB2P IC WH

パッケージ寸法: W55 x H180 x D45 mm
パッケージ重量: 55g
製品寸法: W33 x H38 x D30 mm
小箱: 10 個入り
オープン価格

- USB対応端末を充電
- 端末に最適な出力を自動的に判定して急速充電
- かわいいキューブデザイン

電源AC 100~240V | 2.4A

4 907986 075496

AJ-555 AC充電器 2.4A USB2P IC BK

パッケージ寸法: W55 x H180 x D45 mm
パッケージ重量: 55g
製品寸法: W33 x H38 x D30 mm
小箱: 10 個入り
オープン価格

- USB対応端末を充電
- 端末に最適な出力を自動的に判定して急速充電
- かわいいキューブデザイン

電源AC 100~240V | 2.4A

4 907986 075557

AJ-598 AC充電器 4.8A USB4P IC WH

パッケージ寸法: W55 x H180 x D45 mm
パッケージ重量: 95g
製品寸法: W66 x H50 x D26 mm
小箱: 10 個入り
オープン価格

- 高出力で4台同時に充電
- 端末に最適な出力を自動識別
- 国内·海外で使える100V~240V対応

電源AC 100~240V | 4.8A

4 907986 075984

AC-001 AC TypeC-PD18W 1P WH

パッケージ寸法: W55 x H180 x D70 mm
パッケージ重量: 100g
製品寸法: W27 x H47 x D50 mm
小箱: 10 個入り
オープン価格

- PD対応で対応端末を高速充電
- 表も裏もどっちも挿せるCポート
- 折りたたみできるコンパクトサイズ

電源AC 100~240V　USB PD 18W

4 907986 480016

AC-014 AC-USB-TypeC-7.5W WH

パッケージ寸法: W40 x H180 x D30 mm
パッケージ重量: 28g
製品寸法: W27 x H27 x D26 mm
小箱: 10 個入り
オープン価格

- 国内最小級サイズで持ち運びに便利
- 表も裏もどっちも挿せるCポート
- 国内･海外対応折りたたみできるACプラグ

電源AC 100~240V　1.5A

4 907986 480146

AC-016 AC-2USB-A+C-12W WH

パッケージ寸法: W55 x H180 x D45 mm
パッケージ重量: 55g
製品寸法: W34 x H38 x D32 mm
小箱: 10 個入り
オープン価格

- 自動識別IC搭載で最適充電
- 表も裏もどっちも挿せるA+Cポート
- 国内･海外対応折りたたみできるACプラグ

電源AC 100~240V　2.4A

4 907986 480160

AC-018 AC-3USB-3.6A WH

パッケージ寸法: W55 x H180 x D55 mm
パッケージ重量: 85g
製品寸法: W27 x H50 x D48 mm
小箱: 10 個入り
オープン価格

- 自動識別IC搭載で最適充電
- 国内･海外対応折りたたみできるACプラグ
- 3台同時に充電できる

電源AC 100~240V　3.6A

4 907986 480184

AC-023 ACUSB-4A-4.8A 1.2m リバーシブル 自動識別 WH

パッケージ寸法: W90 x H180 x D85 mm
パッケージ重量: 215g
製品寸法: W44 x H98 x D34 mm
小箱: 10 個入り
オープン価格

- 高出力で4台同時に充電
- 自動識別IC搭載で最適充電
- 表も裏もどっちも挿せるリバーシブルUSB

電源AC 100~240V　4.8A　ケーブル長約 1.2m

4 907986 480238

AC-025 AC-USB-1A リバーシブル WH

パッケージ寸法: W40 x H180 x D30 mm
パッケージ重量: 35g
製品寸法: W27 x H27 x D26 mm
小箱: 10 個入り
オープン価格

- 国内最小級サイズで持ち運びに便利
- 表も裏もどっちも挿せるリバーシブルUSB
- 国内･海外対応折りたたみできるACプラグ

電源AC 100~240V　1A

4 907986 480252

AC-027 AC-2USB-2.4A 自動識別 リバーシブル WH

パッケージ寸法: W55 x H180 x D45 mm
パッケージ重量: 55g
製品寸法: W34 x H38 x D32 mm
小箱: 10 個入り
オープン価格

- 自動識別IC搭載で最適充電
- 表も裏もどっちも挿せるリバーシブルUSB
- 国内･海外対応折りたたみできるACプラグ

電源AC 100~240V　2.4A

4 907986 480276

AC-029 AC-6USB-8A 自動識別 WH

パッケージ寸法: W85 x H180 x D75 mm
パッケージ重量: 300g
製品寸法: W66 x H110 x D78 mm
小箱: 10 個入り
オープン価格

- 自動識別IC搭載で最適充電
- まとめて6ポート同時充電
- コード長1.5mで設置しやすい

電源AC 100~240V　8A　ケーブル長約 1.5m

4 907986 480290

AC-032 ACUSB-C-PD20W WH

パッケージ寸法: W55 x H180 x D50 mm
パッケージ重量: 55g
製品寸法: W31 x H31 x D47 mm
小箱: 10 個入り
オープン価格

- PD対応で対応端末を高速充電
- 表も裏もどっちも挿せるCポート
- 軽量、コンパクト設計

電源AC 100~240V　USB PD 20W

4 907986 480320

AC-033 ACUSB-C-PD20W WH 折りたたみ

パッケージ寸法: W55 x H180 x D50 mm
パッケージ重量: 65g
製品寸法: W28 x H37 x D37 mm
小箱: 10 個入り
オープン価格

- PD対応で対応端末を高速充電
- 表も裏もどっちも挿せるCポート
- 折りたたみ&コンパクトで持ち運びに便利

電源AC 100~240V　USB PD 20W

4 907986 480337

AC-034 ACUSB 2A+C PD20W リバーシブル 自動識別 WH

パッケージ寸法: W55 x H180 x D55 mm
パッケージ重量: 85g
製品寸法: W27 x H50 x D48 mm
小箱: 10 個入り
オープン価格

- PD対応で対応端末を高速充電
- 表も裏もどっちも挿せるリバーシブルUSB
- 折りたたみ&コンパクトで持ち運びに便利

電源AC 100~240V　USB PD 20W

4 907986 480344

AC-036 AC Type-C 2P 12W WH

パッケージ寸法: W55 x H180 x D45 mm
パッケージ重量: 55g
製品寸法: W34 x H38 x D32 mm
小箱: 10 個入り
オープン価格

- USB-C2ポートでの2台同時充電
- 表も裏もどっちも挿せるCポート
- 国内･海外対応折りたたみできるACプラグ

電源AC 100~240V　2.4A

4 907986 480368

AC-037 AC-2C/2A 4P 4.8A

パッケージ寸法: W55 x H180 x D45 mm
パッケージ重量: 95g
製品寸法: W51 x H67 x D27 mm
小箱: 10 個入り
オープン価格

- 表も裏もどっちも挿せるリバーシブルUSB
- 自動識別IC搭載で最適充電
- 4台同時に充電

電源AC 100~240V　4.8A

4 907986 480375

AC-038 AC USBA4+C2 6A 自動識別 リバーシブル

パッケージ寸法: W55 x H180 x D45 mm
パッケージ重量: 115g
製品寸法: W29 x H76 x D55 mm
小箱: 10 個入り
オープン価格

- 表も裏もどっちも挿せるリバーシブルUSB
- 自動識別IC搭載で最適充電
- 6台同時に充電

電源AC 100~240V　6A

4 907986 480382

AC-044 AC Type-C2P USB-A4P 40W 自動識別 リバーシブル

パッケージ寸法: W85 x H180 x D75 mm
パッケージ重量: 300g
製品寸法: W66 x H110 x D78 mm
小箱: 10 個入り
オープン価格

- USB-A4ポート、USB-C2ポート搭載
- 最大出力:6ポート合計40W
- コード長1.5mで設置しやすい

電源AC 100~240V　8A　ケーブル長約 1.5m

4 907986 480443

AC-047 AC USBA+C PD20W 自動識別 リバーシブル

パッケージ寸法: W60 x H180 x D60 mm
パッケージ重量: 75g
製品寸法: W28 x H40 x D43 mm
小箱: 10 個入り
オープン価格

- PD対応で対応端末を高速充電
- 自動識別IC搭載で最適充電
- 表も裏もどっちも挿せるリバーシブルUSB

電源AC 100~240V　USB PD 20W

4 907986 480474

AC-048 AC USBA+C PD30W 自動識別 リバーシブル

パッケージ寸法: W57 x H180 x D60 mm
パッケージ重量: 72g
製品寸法: W26 x H50 x D48 mm
小箱: 10 個入り
オープン価格

- PD30W高速充電
- USB-Aは最大18W高速充電対応
- リバーシブルUSB-Aポート

電源AC 100~240V　USB PD 30W

4 907986 480481

AC-049 AC USBA+C PD45W 自動識別 リバーシブル

パッケージ寸法: W60 x H180 x D80 mm
パッケージ重量: 116g
製品寸法: W30 x H56 x D57 mm
小箱: 10 個入り
オープン価格

- PD45W高速充電
- USB-Aは最大2.4A充電対応
- リバーシブルUSB-Aポート

電源AC 100~240V　USB PD 45W

4 907986 480498

AC-050 AC USBA+C PD65W 自動識別 リバーシブル

パッケージ寸法: W60 x H180 x D80 mm
パッケージ重量: 140g
製品寸法: W32 x H54 x D53 mm
小箱: 10 個入り
オープン価格

- PD65W高速充電
- USB-Aは最大2.4A充電対応
- リバーシブルUSB-Aポート

電源AC 100~240V　USB PD 65W

4 907986 480504

AC-051 AC USBA+C PD20W 自動識別 リバーシブル CtoC 1.2m

パッケージ寸法: W70 x H180 x D45 mm
パッケージ重量: 110g
製品寸法: W56 x H54 x D28 mm
小箱: 10 個入り
オープン価格

- PD20W高速充電
- USB-Aは最大18W高速充電対応
- 表も裏もどっちも挿せるリバーシブルUSB

電源AC 100~240V　USB PD 20W　ケーブル長約 1.2m

4 907986 480511

USB 電源　AC コンセント用

・ケーブルタイプ

AJ-550　AC充電器 1.5A Type-C 1m WH

パッケージ寸法: W55 x H180 x D45 mm
パッケージ重量: 80g
製品寸法: W56 x H54 x D18 mm
小箱: 10 個入り
オープン価格

- USB-C+USB対応端末を充電
- 表も裏もどっちも挿せるリバーシブルUSB
- ケーブルセットでお得

電源AC 100~240V　USB-C 1.5A　ケーブル長約 1m

4 907986 075502

AJ-553　AC充電器ストレート1m 3A Type-C STRONG WH

パッケージ寸法: W60 x H180 x D35 mm
パッケージ重量: 100g
製品寸法: W56 x H54 x D28 mm
小箱: 10 個入り
オープン価格

- USB-C対応端末を充電
- 表も裏もどっちも挿せるリバーシブルUSB
- 断線に強い強靭ケーブル

電源AC 100~240V　USB-C 3A　ケーブル長約 1m

4 907986 075533

AC-005　AC typeC 3A 1m WH

パッケージ寸法: W60 x H180 x D35 mm
パッケージ重量: 100g
製品寸法: W56 x H54 x D28 mm
小箱: 10 個入り
オープン価格

- USB-C搭載のスマホやタブレットの充電に最適
- 表も裏もどっちも挿せるリバーシブルUSB
- 角度調整可能ACプラグ0°～180°

電源AC 100~240V　USB-C 3A　ケーブル長約 1m

4 907986 480054

AC-012　AC typeC 3A 1m BK

パッケージ寸法: W60 x H180 x D35 mm
パッケージ重量: 100g
製品寸法: W56 x H54 x D28 mm
小箱: 10 個入り
オープン価格

- USB-C搭載のスマホやタブレットの充電に最適
- 表も裏もどっちも挿せるリバーシブルUSB
- 角度調整可能ACプラグ0°～180°

電源AC 100~240V　USB-C 3A　ケーブル長約 1m

4 907986 480122

KL-9　AC充電器ストレート 1m 1A LN WH

パッケージ寸法: W55 x H180 x D25 mm
パッケージ重量: 70g
製品寸法: W50 x H50 x D17 mm
小箱: 10 個入り
オープン価格

- Apple正規認証品
- 角度調整可能ACプラグ0°～180°

電源AC 100~240V　ライトニング 1A　ケーブル長約 1m

4 907986 083095

KL-53　AC充電器ストレート1m 2.4A LN STRONG WH

パッケージ寸法: W60 x H180 x D35 mm
パッケージ重量: 100g
製品寸法: W56 x H54 x D28 mm
小箱: 10 個入り
オープン価格

- Apple正規認証品
- 角度調整可能ACプラグ0°～180°
- ナイロンメッシュケーブル採用で断線に強い

電源AC 100~240V　ライトニング 2.4A　ケーブル長約 1m

4 907986 083538

AJ-443　AC充電器 ストレート1m 1A micro WH

パッケージ寸法: W55 x H180 x D20 mm
パッケージ重量: 80g
製品寸法: W60 x H55 x D17 mm
小箱: 10 個入り
オープン価格

- スマホを充電
- 角度調整可能ACプラグ0°～180°

電源AC 100~240V　micro USB 1A　ケーブル長約 1m

4 907986 074437

AC-004　AC マルチ 1A 1m WH

パッケージ寸法: W70 x H180 x D55 mm
パッケージ重量: 95g
製品寸法: W52 x H57 x D18 mm
小箱: 10 個入り
オープン価格

- スマホ/ガラケーの充電に最適
- FOMA/auケータイを充電
- 角度調整可能ACプラグ0°～180°

電源AC 100~240V　マルチ 1A　ケーブル長約 1m

4 907986 480047

USB 電源　AC コンセント用

・電源タップ

AC-020 2AC2USB A+C 12W リバーシブル 自動識別 WH

パッケージ寸法: W55 x H180 x D32 mm
パッケージ重量: 76g
製品寸法: W80 x H35 x D28 mm
小箱: 10 個入り
オープン価格

- 自動識別IC搭載で最適充電
- 表も裏もどっちも挿せるリバーシブルUSB
- 国内･海外対応収納できるACプラグ

電源AC 100~240V 2.4A

4 907986 480207

AC-031 2AC2USB 2.4A リバーシブル 自動識別 WH

パッケージ寸法: W55 x H180 x D32 mm
パッケージ重量: 75g
製品寸法: W80 x H35 x D28 mm
小箱: 10 個入り
オープン価格

- 表も裏もどっちも挿せるリバーシブルUSB
- 自動識別IC搭載で最適充電
- 国内･海外対応収納できるACプラグ

電源AC 100~240V 2.4A

4 907986 480313

AC-035 3AC3USB 2A+C PD20W リバーシブル 自動識別 WH

パッケージ寸法: W70 x H180 x D30 mm
パッケージ重量: 110g
製品寸法: W88 x H46 x D28 mm
小箱: 10 個入り
オープン価格

- PD対応で対応端末を高速充電
- 表も裏もどっちも挿せるリバーシブルUSB
- 折りたたみ&コンパクトで持ち運びに便利

電源AC 100~240V USB PD 20W

4 907986 480351

AC-055 電源タップAC2-C+A-PD20W 収納プラグ リバーシブル 自動識別

パッケージ寸法: W55 x H180 x D30 mm
パッケージ重量: 75g
製品寸法: W80 x H35 x D28 mm
小箱: 10 個入り
オープン価格

- PD対応で対応端末を高速充電
- 表も裏もどっちも挿せるリバーシブルUSB
- 折りたたみ&コンパクトで持ち運びに便利

電源AC 100~240V USB PD 20W

4 907986 480559

AC-056 電源タップAC2-C+C-PD20W 収納プラグ

パッケージ寸法: W55 x H180 x D30 mm
パッケージ重量: 75g
製品寸法: W80 x H35 x D28 mm
小箱: 10 個入り
オープン価格

- PD対応で対応端末を高速充電
- 表も裏もどっちも挿せるリバーシブルUSB
- 折りたたみ&コンパクトで持ち運びに便利

電源AC 100~240V USB PD 20W

4 907986 480566

AJ-588 AC充電器タップ 1m 2.4A IC USB2P AC3P WH

パッケージ寸法: W90 x H180 x D50 mm
パッケージ重量: 210g
製品寸法: W45 x H95 x D25 mm
小箱: 10 個入り
オープン価格

- USB対応端末を充電
- 端末に最適な出力を自動的に判定して急速充電
- 選べるコード長 1m

電源AC 100~240V 2.4A ケーブル長約 1m

4 907986 075885

AC-010 4AC-2USB-3.4A SW 1.2m WH

パッケージ寸法: W100 x H220 x D60 mm
パッケージ重量: 300g
製品寸法: W45 x H185 x D28 mm
小箱: 10 個入り
オープン価格

- 節電に便利なオン/オフスイッチ付き
- 表も裏もどっちも挿せるリバーシブルUSB
- 自動識別IC搭載で端末毎に最適充電

電源AC 100~240V 3.4A ケーブル長約 1.2m

4 907986 480108

AC-011 4AC-2USB-3.4A SW 1.2m 雷 WH

パッケージ寸法: W100 x H220 x D60 mm
パッケージ重量: 320g
製品寸法: W45 x H185 x D28 mm
小箱: 10 個入り
オープン価格

- 誘導雷から機器を守る雷ガード付き
- オン/オフスイッチ付き
- 自動識別IC搭載の両面挿せるUSBﾎﾟｰﾄ

電源AC 100~240V 3.4A ケーブル長約 1.2m

4 907986 480115

AC-021 3AC4USB 2A+2C 24W 1.2m リバーシブル 自動識別 WH

パッケージ寸法: W100 x H180 x D70 mm
パッケージ重量: 265g
製品寸法: W100 x H46 x D42 mm
小箱: 10 個入り
オープン価格

- 自動識別IC搭載で最適充電
- 表も裏もどっちも挿せるリバーシブルUSB
- 国内･海外対応180°回転ACプラグ

電源AC 100~240V 4.8A ケーブル長約 1.2m

4 907986 480214

AC-022 4AC4USB 3A+1C 24W 1.2m リバーシブル SW 自動識別 WH

パッケージ寸法: W100 x H220 x D60 mm
パッケージ重量: 315g
製品寸法: W185 x H45 x D28 mm
小箱: 10 個入り
オープン価格

- 自動識別IC搭載で最適充電
- 表も裏もどっちも挿せるリバーシブルUSB
- 国内･海外対応180°回転ACプラグ

電源AC 100~240V 4.8A ケーブル長約 1.2m

4 907986 480221

AC-042 AC3 A/C 2P 2.4A 1m

パッケージ寸法: W90 x H180 x D75 mm
パッケージ重量: 210g
製品寸法: W95 x H45 x D25 mm
小箱: 10 個入り
オープン価格

- 表も裏もどっちも挿せるリバーシブルUSB
- 自動識別IC搭載で最適充電
- 選べるコード1m

電源AC 100~240V | 2.4A | ケーブル長約 1m

4 907986 480429

AC-043 AC3 A/C 2P 2.4A 2m

パッケージ寸法: W90 x H180 x D75 mm
パッケージ重量: 295g
製品寸法: W95 x H45 x D25 mm
小箱: 10 個入り
オープン価格

- 表も裏もどっちも挿せるリバーシブルUSB
- 自動識別IC搭載で最適充電
- 選べるコード2m

電源AC 100~240V | 2.4A | ケーブル長約 2m

4 907986 480436

AC-045 電源タップAC4 USBA2 3A 1.2m

パッケージ寸法: W100 x H180 x D25 mm
パッケージ重量: 290g
製品寸法: W140 x H45 x D25 mm
小箱: 10 個入り
オープン価格

- ACコンセントは4口合計1400Wまで対応
- USB出力:各ポート最大3A/合計3A
- 国内/海外で使用できる100～240V入力対応

電源AC 100~240V | 3A | ケーブル長約 1.2m

4 907986 480450

AC-053 電源タップAC3 USBA+C 3.4A 0.2m自動識別 リバーシブル

パッケージ寸法: W90 x H180 x D29 mm
パッケージ重量: 140g
製品寸法: W110 x H56 x D23 mm
小箱: 10 個入り
オープン価格

- ケーブルが本体に収納できるコンパクト電源タップ
- 表も裏もどっちも挿せるリバーシブルUSB
- ACコンセントは3口合計1400Wまで対応

電源AC 100~240V | 3.4A | ケーブル長約 20cm

4 907986 480535

AC-054 電源タップAC4 USBA+C PD20W 1m 自動識別 リバーシブル

パッケージ寸法: W110 x H185 x D36 mm
パッケージ重量: 250g
製品寸法: W140 x H44 x D23 mm
小箱: 10 個入り
オープン価格

- ケーブルを本体に巻きつけられる電源タップ
- 表も裏もどっちも挿せるリバーシブルUSB
- ACコンセントは3口合計1400Wまで対応

電源AC 100~240V | USB PD 20W | ケーブル長約 1m

4 907986 480542

AC-057 電源タップ4AC-C/A PD20W スイッチ付き 1.2m

パッケージ寸法: W100 x H220 x D60 mm
パッケージ重量: 300g
製品寸法: W45 x H185 x D28 mm
小箱: 10 個入り
オープン価格

- PD対応で対応端末を高速充電
- 節電に便利なオン/オフスイッチ付き
- 表も裏もどっちも挿せるリバーシブルUSB

電源AC 100~240V | USB PD 20W | ケーブル長約 1.2m

4 907986 480573

AC-058 電源タップ4AC-C/A-PD20W スイッチ/雷サージ付き 1.2m

パッケージ寸法: W100 x H220 x D60 mm
パッケージ重量: 320g
製品寸法: W45 x H185 x D28 mm
小箱: 10 個入り
オープン価格

- PD対応で対応端末を高速充電
- 誘導雷から機器を守る雷ガード付き
- 表も裏もどっちも挿せるリバーシブルUSB

電源AC 100~240V | USB PD 20W | ケーブル長約 1.2m

4 907986 480580

USB 電源 AC コンセント用

・モバイルバッテリー
・電池式

AJ-603 モバイルバッテリー5000mAh type-C WH

パッケージ寸法: W90 x H180 x D25 mm
パッケージ重量: 170g
製品寸法: W70 x H135 x D10 mm
小箱: 10 個入り
オープン価格

- PSE試験合格品
- iPhone/スマホと同等サイズ&スリムデザイン
- すぐに充電できるUSB-Cケーブル付き

ケーブル長約 30cm | 2.4A

4 907986 076035

AJ-605 モバイルバッテリー10000mAh type-C WH

パッケージ寸法: W90 x H180 x D25 mm
パッケージ重量: 250g
製品寸法: W70 x H135 x D16 mm
小箱: 10 個入り
オープン価格

- PSE試験合格品
- 大容量&3台同時充電
- すぐに充電できるUSB-Cケーブル付き

ケーブル長約 30cm | 2.4A

4 907986 076059

AJ-617 モバイルバッテリー20000mAh C WH

パッケージ寸法: W90 x H180 x D35 mm
パッケージ重量: 440g
製品寸法: W142 x H73 x D26 mm
小箱: 10 個入り
オープン価格

- PSE試験合格品
- 大容量バッテリーでタブレットもらくらく充電
- 3台同時充電対応、ケーブル付き

ケーブル長約 30cm　2.4A

4 907986 076172

AJ-604 モバイルバッテリー10000mAh micro WH

パッケージ寸法: W90 x H180 x D25 mm
パッケージ重量: 250g
製品寸法: W70 x H135 x D16 mm
小箱: 10 個入り
オープン価格

- PSE試験合格品
- 大容量&3台同時充電
- すぐに充電できるmicroUSBケーブル付き

ケーブル長約 30cm　2.4A

4 907986 076042

AJ-649 電池式充電器 USB1P 1A

パッケージ寸法: W75 x H125 x D25 mm
パッケージ重量: 55g
製品寸法: W63 x H73 x D19 mm
小箱: 10 個入り
オープン価格

- コンセント不要だからどこでも使える
- 緊急時の備えに最適
- 電池交換でくり返し使える

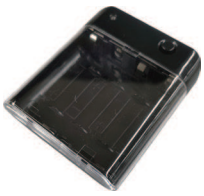

単3電池 4個　1A

4 907986 076493

スマート家電 / 電話機 / 生活家電

KJ-181 スマートホームカメラ

パッケージ寸法: W110 x H180 x D55 mm
パッケージ重量: 160g
製品寸法: W58 x H58 x D36 mm
小箱: 10 個入り
オープン価格

- スマホで室内をリアルタイム確認できる
- 動体検知で記録写真撮影とスマホへの通知
- 自動暗視モードで暗闇でも撮影

電源USB 5V

4 907986 053814

KJ-182 スマートホームカメラ　首振

パッケージ寸法: W90 x H180 x D90 mm
パッケージ重量: 270g
製品寸法: W71 x H112 x D71 mm
小箱: 10 個入り
オープン価格

- 好きな所が自由に見える首振対応
- 複数台同時に閲覧可能なマルチウィンドウ
- 双方向通話で会話できる

電源USB 5V

4 907986 053821

KJ-199 スマートホームカメラ　首振 BK

パッケージ寸法: W90 x H180 x D90 mm
パッケージ重量: 270g
製品寸法: W71 x H112 x D71 mm
小箱: 10 個入り
オープン価格

- 好きな所が自由に見える首振対応
- 複数台同時に閲覧可能なマルチウィンドウ
- 双方向通話で会話できる

電源USB 5V

4 907986 053999

KJ-188 スマートカメラ　防水/首振/高輝度

パッケージ寸法: W115 x H180 x D95 mm
パッケージ重量: 465g
製品寸法: W79 x H113 x D92 mm
小箱: 10 個入り
オープン価格

- 好きな所が自由に見える首振、防水対応
- 高輝度LED搭載で夜間でもカラー表示
- 不審者にはアラーム音で警告できる

電源AC 100~240V

4 907986 053883

KJ-200 スマートカメラ　防水/首振/高輝度 BK

パッケージ寸法: W115 x H180 x D95 mm
パッケージ重量: 465g
製品寸法: W79 x H113 x D92 mm
小箱: 10 個入り
オープン価格

- 好きな所が自由に見える首振、防水対応
- 高輝度LED搭載で夜間でもカラー表示
- 不審者にはアラーム音で警告できる

電源AC 100~240V

4 907986 054002

KJ-189 スマートカメラ　防水/どこでも設置

パッケージ寸法: W82 x H180 x D82 mm
パッケージ重量: 310g
製品寸法: W46 x H84 x D69 mm
小箱: 10 個入り
オープン価格

- バッテリー内蔵でWi-Fi圏内のどこでも設置
- 最大6ヶ月充電不要
- 不審者にはアラーム音で警告できる

リチウムバッテリー

4 907986 053890

KJ-190 スマートカメラ用ソーラーパネル 3W

パッケージ寸法: W180 x H180 x D40 mm
パッケージ重量: 310g
製品寸法: W174 x H120 x D13 mm
小箱: 10 個入り
オープン価格

- 太陽光パネルでKJ-189の充電に最適
- フレキシブルアダプターで自由自在に固定
- ラクラク届く3mのロングケーブル

ソーラーパネル

4 907986 053906

KJ-195 スマートカメラ リモコン/温湿度/首振-巡航

パッケージ寸法: W120 x H180 x D100 mm
パッケージ重量: 280g
製品寸法: W83 x H130 x D83 mm
小箱: 10 個入り
オープン価格

- 好きな所が自由に見える首振対応
- 温湿度が分かってリモコン操作
- 気になるところを6点まで記憶、巡回

電源USB 5V

4 907986 053951

KJ-197 呼び出しホン カメラ付き

パッケージ寸法: W75 x H180 x D35 mm
パッケージ重量: 120g
製品寸法: W55 x H85 x D25 mm
小箱: 10 個入り
オープン価格

- ボタンを押してスマホを呼び出し
- 通話ができる
- 暗視モード搭載

リチウムバッテリー

4 907986 053975

KJ-198 呼び出しカメラ 防水/どこでも設置

パッケージ寸法: W100 x H180 x D60 mm
パッケージ重量: 370g
製品寸法: W56 x H152 x D32 mm
小箱: 10 個入り
オープン価格

- ボタンを押してスマホを呼び出し
- 人感センサーでスマホに通知
- いつでもスマホで映像が見える

リチウムバッテリー

4 907986 053982

KJ-210 呼び出しカメラ用 USBチャイム

パッケージ寸法: W60 x H180 x D40 mm
パッケージ重量: 55g
製品寸法: W40 x H58 x D20 mm
小箱: 10 個入り
オープン価格

- 呼び出しホンの音を室内で鳴らす
- スマホを持っていなくても聞き逃さない
- 料理中や就寝中、みんなが気付けて安心

電源USB 5V

4 907986 054101

KJ-206 スマートカメラ 2眼/首振/照明

パッケージ寸法: W90 x H180 x D100 mm
パッケージ重量: 290g
製品寸法: W76 x H125 x D76 mm
小箱: 10 個入り
オープン価格

- 固定と首振の2眼カメラで同時に見える
- 双方向通話で会話できる
- 高輝度LED搭載で夜間でもカラー表示

電源USB 5V

4 907986 054064

KJ-207 スマートカメラ 2眼/防水/首振/照明

パッケージ寸法: W125 x H180 x D120 mm
パッケージ重量: 610g
製品寸法: W89 x H137 x D115 mm
小箱: 10 個入り
オープン価格

- 固定と首振の2眼カメラで同時に見える
- 不審者にはアラーム音で警告できる
- 高輝度LED搭載で夜間でもカラー表示

電源AC 100~240V

4 907986 054071

KJ-211 スマートカメラ 4G/AC電源/防水

パッケージ寸法: W150 x H170 x D140 mm
パッケージ重量: 700g
製品寸法: W110 x H130 x D150 mm
小箱: 16 個入り
オープン価格

- アプリ内で簡単登録、4G回線接続
- 首振/防水対応、高輝度LED搭載でカラー表示
- アラーム発信、AC電源接続で電池切れの心配なし

電源AC 100~240V

4 907986 054118

KJ-192 スマート開閉センサー

パッケージ寸法: W65 x H180 x D25 mm
パッケージ重量: 95g
製品寸法: W20 x H68.5 x D32.5 mm
小箱: 10 個入り
オープン価格

- ドアや窓、薬箱の開閉を検知してスマホへ通知
- 本体を取り外された時にもスマホへ通知
- 同じアプリのカメラなどと連動できる

単4電池 2個

4 907986 053920

KJ-193 スマート人感センサー

パッケージ寸法: W75 x H180 x D45 mm
パッケージ重量: 140g
製品寸法: W61 x H61 x D35 mm
小箱: 10 個入り
オープン価格

- 人の動きを検知してスマホへお知らせ
- 赤外線センサーで日中 & 夜間どちらも対応
- 同じアプリのカメラなどと連動できる

単4電池 2個 電源USB 5V

4 907986 053937

KJ-201 スマートハブ

パッケージ寸法: W70 x H180 x D20 mm
パッケージ重量: 75g
製品寸法: W60 x H60 x D15 mm
小箱: 10 個入り
オープン価格

- 外出先につなぐハブ
- スマート製品をインターネットに接続
- アプリ1つで家電を一括管理

電源USB 5V

4 907986 054019

KJ-202 スマートボット

パッケージ寸法: W60 x H180 x D45 mm
パッケージ重量: 75g
製品寸法: W38 x H38 x D38 mm
小箱: 10 個入り
オープン価格

- 様々な家電をアプリでボタンをオンオフ
- 工具が不要で取り付け簡単
- 本体にボタン付きでアプリなしで操作できる

CR2電池 1個

4 907986 054026

KJ-203 スマート温湿度計

パッケージ寸法: W60 x H180 x D20 mm
パッケージ重量: 50g
製品寸法: W43 x H43 x D11 mm
小箱: 10 個入り
オープン価格

- お家の温度・湿度を適切に管理
- コンパクトサイズでどこでも貼れる、置ける
- アプリ内で他のスマート家電と連携

CR2032電池 1個

4 907986 054033

KJ-204 スマートリモコン　ミニ

パッケージ寸法: W60 x H180 x D20 mm
パッケージ重量: 50g
製品寸法: W40 x H40 x D15 mm
小箱: 10 個入り
オープン価格

- 外出先から家電のリモコン操作
- かざるリモコンをスマホに集約
- ミニサイズでどこでも設置、簡単登録

電源USB 5V

4 907986 054040

KJ-187 MyTag/見つかるタグ　紛失防止

パッケージ寸法: W55 x H180 x D20 mm
パッケージ重量: 40g
製品寸法: W41 x H41 x D12 mm
小箱: 10 個入り
オープン価格

- Apple正規認証品
- 世界中のiPhone数億台でみつけてくれる
- 純正アプリでみつけて、マップに表示

CR2032電池 1個

4 907986 053876

KJ-194 Wi-Fi中継機　2.4GHz 300Mbps

パッケージ寸法: W90 x H180 x D20 mm
パッケージ重量: 60g
製品寸法: W42 x H87 x D13 mm
小箱: 10 個入り
オープン価格

- お使いのWi-Fiエリアをを拡大
- 「弱い」「つながらない」を解決
- USBポートに挿して簡単設定

電源USB 5V

4 907986 053944

SS-07 シンプルフォン

パッケージ寸法: W200 x H195 x D65 mm
パッケージ重量: 600g
製品寸法: W153 x H190 x D80 mm
小箱: 10 個入り
オープン価格

- 停電時でも使えるかんたん電話機
- 電話回線に接続するだけで使えます
- 保留/キャッチホン/リダイヤル/ハンズフリー

4 907986 722079

SS-08 液晶付シンプルフォン

パッケージ寸法: W190 x H190 x D60 mm
パッケージ重量: 620g
製品寸法: W160 x H155 x D65 mm
小箱: 10 個入り
オープン価格

- 停電時でも使えるかんたん電話機
- 電話回線に接続するだけで使えます
- 保留/キャッチホン/リダイヤル/ハンズフリー

4 907986 722086

SS-09 留守番電話機 シンプルフォン

パッケージ寸法: W205 x H220 x D70 mm
パッケージ重量: 980g
製品寸法: W152 x H172 x D78 mm
小箱: 10 個入り
オープン価格

- 番号が見やすい大画面表示
- ナンバーディスプレイ/留守番機能搭載
- 送信、着信履歴/電話帳機能付

電源AC 100V

4 907986 722093

KJ-183 シェーバー/ひげ剃り Type-C

パッケージ寸法: W80 x H180 x D30 mm
パッケージ重量: 200g
製品寸法: W48 x H100 x D20 mm
小箱: 10 個入り
オープン価格

- 連続使用45分、充電しながらも使用できる
- USB-Cポート搭載、2時間で満充電できる
- コンパクト設計で持ち運びに便利

リチウムバッテリー

4 907986 053838

TD-30 エチケットトリマー フェイス用鼻毛カッター 乾電池式

パッケージ寸法: W80 x H180 x D25 mm
パッケージ重量: 50g
製品寸法: W20 x H145 x D20 mm
小箱: 10 個入り
オープン価格

- 回転式2枚刃構造
- キャップをはめるとスイッチがOFFになる安全設計
- ヘッドパーツ/ブレードは水洗い可で清潔

単3電池 1個

4 907986 788303

TD-36 3in1エチケットトリマー Type-C 充電式

パッケージ寸法: W100 x H193 x D80 mm
パッケージ重量: 148g
製品寸法: W26 x H111 x D26 mm
小箱: 10 個入り
オープン価格

- USB充電式の鼻毛 / 眉毛 / ヘアトリマー
- 本体はIPX5の防水対応
- アタッチメントは水洗い対応

リチウム バッテリー

4 907986 788365

TD-37 回転式小型シェーバー Type-C 充電式

パッケージ寸法: W100 x H155 x D75 mm
パッケージ重量: 145g
製品寸法: W45 x H66 x D45 mm
小箱: 10 個入り
オープン価格

- USB充電式のシェーバー
- 本体はIPX5の防水対応
- トラベルロック機能で安心して持ち運びできる

リチウム バッテリー

4 907986 788372

TD-31 リントクリーナー 毛玉取り器 USB充電式 PINK

パッケージ寸法: W117 x H180 x D93 mm
パッケージ重量: 360g
製品寸法: W80 x H130 x D80 mm
小箱: 10 個入り
オープン価格

- USB充電式の毛玉取り器
- 未使用時に刃をガードする透明キャップ付き
- コンパクト設計で握りやすいデザイン

ニッケル 水素電池

4 907986 788310

TD-32 リントクリーナー 毛玉取り器 USB充電式 BLUE

パッケージ寸法: W117 x H180 x D93 mm
パッケージ重量: 360g
製品寸法: W80 x H130 x D80 mm
小箱: 10 個入り
オープン価格

- USB充電式の毛玉取り器
- 未使用時に刃をガードする透明キャップ付き
- コンパクト設計で握りやすいデザイン

ニッケル 水素電池

4 907986 788327

TD-35 リントクリーナー 毛玉取り器 USB充電式 BROWN

パッケージ寸法: W117 x H180 x D93 mm
パッケージ重量: 360g
製品寸法: W80 x H130 x D80 mm
小箱: 10 個入り
オープン価格

- USB充電式の毛玉取り器
- 未使用時に刃をガードする透明キャップ付き
- コンパクト設計で握りやすいデザイン

ニッケル 水素電池

4 907986 788358

車内用品

- ドリンクホルダー
- 灰皿
- イルミネーション
- 時計
- ドライブ用品
- シフトノブ
- 季節用品

AK-155 ブロックドリンクL ブラック×メッキ

パッケージ寸法: W130 x H180 x D94 mm
パッケージ重量: 230g
製品寸法: W91 x H79 x D93 mm
小箱: 10 個入り
オープン価格

- 前面スライド構造で5インチスマホ対応
- エアコン/ドア掛け/ヘッドレストに取り付け可能
- 細缶/太缶/500mlペットボトル&紙パック対応

4 907986 611557

AK-209 リングドリンクホルダー カーボン×ブラックメッキ

パッケージ寸法: W120 x H180 x D110 mm
パッケージ重量: 140g
製品寸法: W100 x H90 x D106 mm
小箱: 10 個入り
オープン価格

- カーボン調リングのスポーティーなドリンク
- 直径72mmまでの缶/ペットボトル/紙カップ対応
- エアコン風でドリンクを保温・保冷できる

4 907986 612097

AK-210 ソーラーボトルアッシュ2 カーボン×ブラックメッキ

パッケージ寸法: W100 x H180 x D100 mm
パッケージ重量: 250g
製品寸法: W86 x H130 x D88 mm
小箱: 10 個入り
オープン価格

- 電池交換不要のソーラータイプ
- ボトルの下から簡単灰捨て
- 夜間に見やすいホワイトLED使用

4 907986 612103

AK-215 自然消火ソーラーボトルアッシュ カーボン×ブラックメッキ

パッケージ寸法: W100 x H180 x D100 mm
パッケージ重量: 250g
製品寸法: W86 x H130 x D88 mm
小箱: 10 個入り
オープン価格

- 吸い殻を入れるだけで消火する、自然消火タイプ
- 電池交換不要のソーラータイプ
- ボトルの下から簡単灰捨て

4 907986 612158

AK-224 密閉&大容量ボトルアッシュ

パッケージ寸法: W100 x H180 x D100 mm
パッケージ重量: 190g
製品寸法: W83 x H153 x D93 mm
小箱: 10 個入り
オープン価格

- 灰・臭いが漏れない密閉構造
- 約150本入る大容量設計
- フタを分解して丸洗い可能

4 907986 612240

AK-228 ボトルアッシュ レインボーライト付き

パッケージ寸法: W100 x H180 x D100 mm
パッケージ重量: 260g
製品寸法: W86 x H138 x D93 mm
小箱: 10 個入り
オープン価格

- レインボーライト搭載・発光色の自動変化・固定
- 脱着可能なUSBケーブル付属
- ボトル部分を外して簡単灰捨てが可能

ケーブル長約 1m　電源USB 5V

4 907986 612288

KX-160 クリスタルフレキイルミ

パッケージ寸法: W125 x H180 x D30 mm
パッケージ重量: 100g
製品寸法: W12 x H17 x D270 mm
小箱: 10 個入り
オープン価格

- ブルーLEDとホワイトLED、2色の発光が選べる
- 自由自在のフレキシブルタイプ(150mm)

ケーブル長約 15cm　電源DC 12V

4 907986 731606

KX-178 USBポート1.8A付き フレキシブルイルミ

パッケージ寸法: W125 x H180 x D30 mm
パッケージ重量: 100g
製品寸法: W12 x H17 x D270 mm
小箱: 10 個入り
オープン価格

- 充電などに便利なUSBポート付
- 自由自在のフレキシブルタイプ(10mm)

ケーブル長約 10cm　電源DC 12V

4 907986 731781

KX-224 USBフレキイルミレインボー

パッケージ寸法: W100 x H180 x D20 mm
パッケージ重量: 60g
製品寸法: W18 x H10 x D232 mm
小箱: 10 個入り
オープン価格

- レインボーカラーが自動で変化
- 最後の発光パターンを記憶するメモリー機能付き
- 自由自在のフレキシブルタイプ

ケーブル長約 10cm　電源USB 5V

4 907986 732245

KX-228 USB コンパクトアンビエントライト 1.2m

パッケージ寸法: W100 x H180 x D20 mm
パッケージ重量: 80g
製品寸法: W70 x H12 x D30 mm
小箱: 10 個入り
オープン価格

- 白色LED+7色のカラー点灯
- 7色自動切り替えモードあり
- エンジン停止時の色を記憶するメモリー機能

ケーブル長約 1.2m　電源USB 5V

4 907986 732283

KX-234 LEDブラックライト

パッケージ寸法: W120 x H350 x D40 mm
パッケージ重量: 230g
製品寸法: W250 x H7 x D14 mm
小箱: 10 個入り
オープン価格

- 車内を幻想的にドレスアップ
- ブラックライト LED14チップ×2本
- バイザー 取り付け用のクリップ付属

ケーブル長約 4m　電源USB 5V

4 907986 732344

KX-242 首振りコンパクトライト USB-C電源

パッケージ寸法: W60 x H180 x D30 mm
パッケージ重量: 30g
製品寸法: W14 x H9 x D42 mm
小箱: 10 個入り
オープン価格

- USB-Cポートに挿すだけで使える
- 180°首振りで好みの向きへ調整可能
- 3チップのLED搭載、照射方向を自由に設定可能

電源USB 5V

4 907986 732429

AK-193 ソーラー電波時計

パッケージ寸法: W105 x H180 x D37 mm
パッケージ重量: 110g
製品寸法: W88 x H31 x D33 mm
小箱: 10 個入り
オープン価格

- ソーラー充電式電波時計
- 約10秒ブルーに光るバックライトボタン
- ダッシュボードとルームミラー2通りの取付

ソーラーパネル　CR2032電池 1個

4 907986 611939

AK-214 クロック・サーモ・ボルトメーター2

パッケージ寸法: W180 x H180 x D30 mm
パッケージ重量: 240g
製品寸法: W150 x H34 x D24 mm
小箱: 10 個入り
オープン価格

- 電波自動受信で正確な時刻を表示
- 便利なアラーム・スヌーズ・電圧警告・凍結警告
- アイドリングストップ車対応・12/24V車対応

ケーブル長約 2m　電源DC 12~24V

4 907986 612141

AK-227 電波時計

パッケージ寸法: W105 x H180 x D30 mm
パッケージ重量: 80g
製品寸法: W87 x H35 x D16 mm
小箱: 10 個入り
オープン価格

- 電波自動受信で正確な時刻を表示
- ワンプッシュで約5秒ブルーに光るバックライト
- 配線不要の電池式

CR2032電池 1個

4 907986 612271

AK-229 コンパクトクロック2

パッケージ寸法: W100 x H180 x D30 mm
パッケージ重量: 70g
製品寸法: W70 x H35 x D16 mm
小箱: 10 個入り
オープン価格

- ワンプッシュで約5秒ブルーに光るバックライト
- 金属ステー付属で取り付け自在
- 配線不要の電池式

CR2032電池 1個

4 907986 612295

AK-230 スマートクロック

パッケージ寸法: W100 x H180 x D30 mm
パッケージ重量: 70g
製品寸法: W55 x H42 x D12 mm
小箱: 10 個入り
オープン価格

- スマホと同期して正確な時刻を表示
- SNS等の着信をプッシュ通知でお知らせ
- デジタル時計・アナログ時計表示切り替え可能

NEW PRODUCT

ケーブル長約 1.2m　電源USB 5V

4 907986 612301

AK-120 ミニトレイ付きリアポケット

パッケージ寸法: W210 x H360 x D40 mm
パッケージ重量: 520g
製品寸法: W320 x H350 x D25 mm
小箱: 10 個入り
オープン価格

- シートの裏側/ドアサイド窓枠に取付が可能
- A4サイズ以下の地図やティッシュ箱等を収納
- お菓子やドリンクを置くミニトレイとしても活躍

4 907986 611205

DC-020 サイドポケット USB2ポート付

パッケージ寸法: W120 x H370 x D45 mm
パッケージ重量: 250g
製品寸法: W284 x H107 x D40 mm
小箱: 10 個入り
オープン価格

- センターコンソールに貼付できるポケット
- USB充電ポート付、スマホを充電できる
- カーボン調生地貼り付け、高級感を演出

ケーブル長約 1m　電源USB 5V

4 907986 460209

DC-040 シートポケット USB2ポート付き

パッケージ寸法: W310 x H180 x D95 mm
パッケージ重量: 450g
製品寸法: W304 x H147 x D75 mm
小箱: 10 個入り
オープン価格

- シートサイドに増設可能
- USB充電ポート付、スマホを充電できる
- シートサイドの隙間に挿し込むだけの簡単取付

ケーブル長約 1m　電源USB 5V

4 907986 460407

KX-225 サイドポケット DC/2リバーシブルUSB 4.8A

パッケージ寸法: W120 x H370 x D45 mm
パッケージ重量: 300g
製品寸法: W281 x H107 x D37 mm
小箱: 10 個入り
オープン価格

- センターコンソールに貼付できるポケット
- DCソケット口とUSB充電ポート付でスマホを充電
- ポケット内部が見やすい青LEDの間接点灯付き

ケーブル長約 1m　電源DC 12V

4 907986 732252

NE-19 どこでも傘入れ

パッケージ寸法: W150 x H300 x D25 mm
パッケージ重量: 150g
製品寸法: W180 x H700 x D10 mm
小箱: 10 個入り
オープン価格

- 最大3本の傘を収納できるシンプルな傘入れ
- 裏生地は撥水加工のPVCコーティング
- どこでも掛けられるフック付ベルト付属

4 907986 786194

NE-20 どこでもティッシュカバー

パッケージ寸法: W150 x H300 x D25 mm
パッケージ重量: 150g
製品寸法: W200 x H350 x D10 mm
小箱: 10 個入り
オープン価格

- 箱タイプにもソフトパックにも使用できる
- 上から入れるだけで簡単シンプルに使える
- どこでも掛けられるフック付ベルト付属

4 907986 786200

NE-23 抗菌消臭 傘入れ

パッケージ寸法: W150 x H300 x D25 mm
パッケージ重量: 180g
製品寸法: W155 x H615 x D5 mm
小箱: 10 個入り
オープン価格

- 抗菌・消臭生地を使用した傘入れ
- 最大4本の傘を収納できる
- 正面ジッパー仕様で傘の出し入れも簡単

4 907986 786231

KE-77 リレーアタック防止キーケース 縦型

パッケージ寸法: W120 x H175 x D16 mm
パッケージ重量: 35g
製品寸法: W98 x H140 x D15 mm
小箱: 10 個入り
オープン価格

- 電波を遮断し車の盗難を防止
- スマートキー落下防止用のキーチェーン付き
- スポーティーなカーボン調素材を使用

4 907986 780772

KE-79 リレーアタック防止キーケース2

パッケージ寸法: W80 x H180 x D34 mm
パッケージ重量: 100g
製品寸法: W70 x H95 x D28 mm
小箱: 10 個入り
オープン価格

- 電波を遮断し車の盗難を防止
- ベルトループに取り付け可能なフック付き
- スポーティーなカーボン調素材を使用

4 907986 780796

AK-170 レッドステッチ・シートベルトストッパー

パッケージ寸法: W85 x H180 x D15 mm
パッケージ重量: 55g
製品寸法: W65 x H30 x D12 mm
小箱: 10 個入り
オープン価格

- 本革調黒合皮にレッドステッチのアクセント
- ワンタッチレバーでロック&解除が簡単にできる
- ベルトの長さ調節がラクにできる

4 907986 611700

KS-74 ロングノブ黒艶

パッケージ寸法: W72 x H220 x D52 mm
パッケージ重量: 250g
製品寸法: W34 x H145 x D34 mm
小箱: 10 個入り
オープン価格

- ゲート式AT車/MT車/コラム車用
- 重量感あるロングノブ
- ネジ込み式で簡単取付け

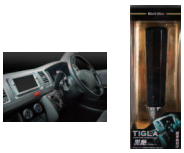

4 907986 720747

KS-75 ロングノブ本革

パッケージ寸法: W72 x H220 x D52 mm
パッケージ重量: 250g
製品寸法: W30 x H150 x D30 mm
小箱: 10 個入り
オープン価格

- ゲート式AT車/MT車/コラム車用
- 本革仕様のロングノブ
- ネジ込み式で簡単取付け

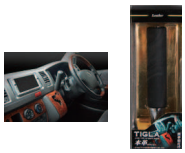

4 907986 720754

KS-82 スーパーロングノブ

パッケージ寸法: W72 x H270 x D52 mm
パッケージ重量: 380g
製品寸法: W34 x H200 x D34 mm
小箱: 10 個入り
オープン価格

- ゲート式AT車/MT車/コラム車用
- 重量感あるスーパーロングノブ
- ネジ込み式で簡単取付け

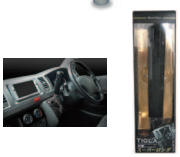

4 907986 720822

KS-97 ATシフトノブ 本革×レッドステッチ

パッケージ寸法: W70 x H180 x D70 mm
パッケージ重量: 206g
製品寸法: W47 x H94 x D51 mm
小箱: 10 個入り
オープン価格

- ゲート式AT車/MT車/コラム車用
- スポーティなレッドステッチ&本革の曲面グリップ
- ネジ込み式で簡単取付け

4 907986 720976

KS-117 アクリルシフトノブ

パッケージ寸法: W72 x H270 x D65 mm
パッケージ重量: 470g
製品寸法: W45 x H200 x D45 mm
小箱: 10 個入り
オープン価格

- ゲート式AT車/MT車/コラム車用
- φ8、10、12のシャフト径に対応
- ネジ込み式で取り付け簡単

4 907986 719178

KS-119 アクリルシフトノブ ブルー

パッケージ寸法: W72 x H270 x D65 mm
パッケージ重量: 480g
製品寸法: W45 x H200 x D45 mm
小箱: 10 個入り
オープン価格

- ゲート式AT車/MT車/コラム車用
- φ8、10、12のシャフト径に対応
- ネジ込み式で取り付け簡単

4 907986 719192

KS-125 MTシフトパターンシール

パッケージ寸法: W70 x H180 x D5 mm
パッケージ重量: 15g
製品寸法: W30 x H30 x D2 mm
小箱: 10 個入り
オープン価格

- MT車専用
- 5速用１種類/6速用２種類の合計3種類が付属
- アルミヘアライン調で車内をスポーティに演出

4 907986 719253

KS-123 アクリルハンドルスピンナー

パッケージ寸法: W120 x H180 x D52 mm
パッケージ重量: 300g
製品寸法: W46 x H105 x D90 mm
小箱: 10 個入り
オープン価格

- 透明のアクリル製ハンドルスピンナー
- 持ち手の直径約28mm～35mmのハンドル対応
- 六角レンチで簡単取り付け

4 907986 719239

KJ-191 USB扇風機 ヘッドレスト取り付け

パッケージ寸法: W200 x H230 x D95 mm
パッケージ重量: 542g
製品寸法: W132 x H132 x D140 mm
小箱: 10 個入り
オープン価格

- 自由に角度調整できる可動アーム
- ヘッドレスト取り付け専用扇風機
- 風量３段階調整

ケーブル長約 3m　電源USB 5V

4 907986 053913

RD-20 ライダーズドリンク

パッケージ寸法: W120 x H180 x D110 mm
パッケージ重量: 120g
製品寸法: W75 x H112 x D80 mm
小箱: 10 個入り
オープン価格

- 小型から大型バイク、自転車に対応
- 500mlペットボトルまで対応のドリンクホルダー
- ハンドル径22.2～25.4φ&ミラー台座取付

4 907986 385205

車外用品

・ドア傷防止
・ドレスアップ用品

KE-70 ドア傷防止&静電軽減シート(Mサイズ)

パッケージ寸法: W110 x H180 x D4 mm
パッケージ重量: 40g
製品寸法: W96 x H30 x D0.15 mm
小箱: 20 個入り
オープン価格

- 擦り傷からボディーを守る静電軽減シート
- ボディーに優しいシリコン粘着
- 運転席と助手席のセット入り

4 907986 780703

KE-71 ドア傷防止&静電軽減シート(Lサイズ)

パッケージ寸法: W110 x H180 x D4 mm
パッケージ重量: 40g
製品寸法: W140 x H20 x D0.15 mm
小箱: 20 個入り
オープン価格

- 擦り傷からボディーを守る静電軽減シート
- ボディーに優しいシリコン粘着
- 運転席と助手席のセット入り

4 907986 780710

KE-81 ドア傷防止マグネットシート

パッケージ寸法: W100 x H180 x D6 mm
パッケージ重量: 66g
製品寸法: W93 x H80 x D1 mm
小箱: 10 個入り
オープン価格

- 汎用品のワンサイズで様々な車に取り付け可能
- 家庭用ヘアドライヤー等で温めて形状を変形
- 表面カーボン調デザイン

4 907986 780819

KE-82 ドア傷防止マグネットシート ホワイト

パッケージ寸法: W100 x H180 x D6 mm
パッケージ重量: 66g
製品寸法: W93 x H80 x D1 mm
小箱: 10 個入り
オープン価格

- 汎用品のワンサイズで様々な車に取り付け可能
- 家庭用ヘアドライヤー等で温めて形状を変形
- 表面白色カーボン調デザイン

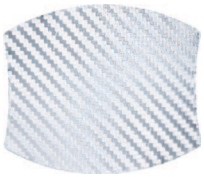

4 907986 780826

KE-83 ドア傷防止マグネットシート M

パッケージ寸法: W130 x H180 x D6 mm
パッケージ重量: 86g
製品寸法: W100 x H100 x D1 mm
小箱: 10 個入り
オープン価格

- 汎用品のワンサイズで様々な車に取り付け可能
- 家庭用ヘアドライヤー等で温めて形状を変形
- 表面カーボン調デザイン

4 907986 780833

KE-84 ドア傷防止マグネットシート ホワイト M

パッケージ寸法: W130 x H180 x D6 mm
パッケージ重量: 86g
製品寸法: W100 x H100 x D1 mm
小箱: 10 個入り
オープン価格

- 汎用品のワンサイズで様々な車に取り付け可能
- 家庭用ヘアドライヤー等で温めて形状を変形
- 表面白色カーボン調デザイン

4 907986 780840

KE-86 ドア傷防止粘着シート

パッケージ寸法: W110 x H180 x D6 mm
パッケージ重量: 27g
製品寸法: W84×H95×D0.15mm
小箱: 10 個入り
オープン価格

- 汎用品のワンサイズで様々な車に取り付け可能
- 車体にやさしいアクリル系接着剤使用
- 本体3枚入り

4 907986 780864

KE-87 ジムニー専用ドア傷防止マグネットシート

パッケージ寸法: W130 x H180 x D6 mm
パッケージ重量: 86g
製品寸法: W100 x H100 x D1 mm
小箱: 10 個入り
オープン価格

- ジムニー専用形状でフィット感抜群
- ヘアドライヤー等で温めて貼り付け可能
- マグネット材質・黒色カーボン調デザイン

NEW PRODUCT

4 907986 780871

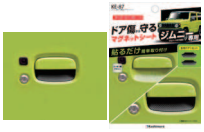

KE-88 ハイエース専用ドア傷防止マグネットシート

パッケージ寸法: W180 x H180 x D15 mm
パッケージ重量: 250g
製品寸法: W211 x H77 x D1 mm
小箱: 10 個入り
オープン価格

- ハイエース専用形状でフィット感抜群
- ヘアドライヤー等で温めて貼り付け可能
- マグネット材質・黒色カーボン調デザイン

NEW PRODUCT

4 907986 780888

KS-108 ドレスアップテープ レッド 幅10mm×6m

パッケージ寸法: W94 x H180 x D12 mm
パッケージ重量: 40g
製品寸法: W10 x H6m x D0.3 mm
小箱: 20 個入り
オープン価格

- 車内・外装用ドレスアップテープ
- インパクトのある幅10mmのラインでドレスアップ
- レッドのラインでスポーティーに演出

4 907986 719086

KS-118 ドレスアップテープ カーボン 幅50mm×5m

パッケージ寸法: W100 x H170 x D55 mm
パッケージ重量: 150g
製品寸法: W96 x H50 x D96 mm
小箱: 10 個入り
オープン価格

- 車内・外装用のドレスアップテープ
- たっぷり使える幅50mm×5mの大容量
- カーボンパターンでスポーティーに演出

4 907986 719185

KS-122 ドレスアップテープ カーボン 幅100mm×3m

パッケージ寸法: W100 x H170 x D100 mm
パッケージ重量: 190g
製品寸法: W90 x H100 x D90 mm
小箱: 10 個入り
オープン価格

- 車内・外装用のドレスアップテープ
- たっぷり使える幅100mm×3mの大容量
- カーボンパターンでスポーティーに演出

4 907986 719222

KS-126 ナンバーフレーム ブラック

パッケージ寸法: W210 x H390 x D25 mm
パッケージ重量: 210g
製品寸法: W340 x H170 x D10 mm
小箱: 10 個入り
オープン価格

- ナンバープレートをスポーティにドレスアップ
- 普通車と軽自動車のナンバープレートに対応
- フロント用/リア用の2枚セット

NEW PRODUCT

4 907986 719260

KS-127 ナンバーフレーム ホワイト

パッケージ寸法: W210 x H390 x D25 mm
パッケージ重量: 210g
製品寸法: W340 x H170 x D10 mm
小箱: 10 個入り
オープン価格

- ナンバープレートをスポーティにドレスアップ
- 普通車と軽自動車のナンバープレートに対応
- フロント用/リア用の2枚セット

NEW PRODUCT

4 907986 719277

ジャンプスターター / タイヤメンテナンス

KD-151 ジャンプスターター 5400mAh

パッケージ寸法: W125 x H215 x D65 mm
パッケージ重量: 590g
製品寸法: W137 x H78 x D20 mm
小箱: 10 個入り
オープン価格

- 薄型コンパクトで携帯にも便利
- 2.1A出力付きモバイルバッテリーとして使える
- DCソケットに挿せるUSB電源とケーブル付属

USB出力 5V2.1A | ケーブル長約 1m

4 907986 737516

KD-237 ジャンプスターター 4000mAh

パッケージ寸法: W125 x H210 x D65 mm
パッケージ重量: 580g
製品寸法: W140 x H19 x D77 mm
小箱: 10 個入り
オープン価格

- 薄型コンパクトで携帯にも便利
- 2.1A出力付きモバイルバッテリーとして使える
- DCソケットに挿せるUSB電源とケーブル付属

USB出力 5V2.1A | ケーブル長約 1m

4 907986 738377

KD-238 ジャンプスターター 7200mAh

パッケージ寸法: W145 x H210 x D85 mm
パッケージ重量: 750g
製品寸法: W154 x H27 x D80 mm
小箱: 10 個入り
オープン価格

- 7200mAのリチウム電池内蔵
- 2.1A出力付きモバイルバッテリーとして使える
- DCソケットに挿せるUSB電源とケーブル付属

USB出力 5V2.1A | ケーブル長約 1m

4 907986 738384

KD-239 ジャンプスターター 12000mAh ディスプレイ付き

パッケージ寸法: W145 x H210 x D85 mm
パッケージ重量: 950g
製品寸法: W175 x H31 x D83 mm
小箱: 10 個入り
オープン価格

- 文字発光ディスプレイ
- USB出力でモバイルバッテリーとして使える
- DCソケットに挿せるUSB電源とケーブル付属

USB出力 5V2.1A | ケーブル長約 1m

4 907986 738391

KD-228 電動コンプレッサー

パッケージ寸法: W280 x H75 x D85 mm
パッケージ重量: 580g
製品寸法: W57 x H245 x D49 mm
小箱: 10 個入り
オープン価格

- 設定した空気圧を感知、自動で充填停止
- 設定数値が見やすいデジタルディスプレイ
- ホワイトLED内蔵のコンパクト&スリムボディ

ケーブル長約 3m | 電源DC 12V

4 907986 738285

KD-270 電動コンプレッサー 1500mAh

パッケージ寸法: W185 x H60 x D170 mm
パッケージ重量: 1000g
製品寸法: W66 x H162 x D48 mm
小箱: 10 個入り
オープン価格

- 1500mAhのリチウムイオン電池内蔵
- 充電切れでもDC12V電源で使用可能
- 専用のセミハード収納ケース付属

NEW PRODUCT

USB出力 5V2.1A | ケーブル長約 3m

4 907986 738704

KD-269 電動コンプレッサー付きジャンプスターター 8000mAh

パッケージ寸法: W125 x H270 x D110 mm
パッケージ重量: 1400g
製品寸法: W245 x H45 x D100 mm
小箱: 10 個入り
オープン価格

- 電動コンプレッサーとジャンプスターターが一体化
- 空気圧設定などが確認できるデジタルディスプレイ
- モバイルバッテリーとしても使えるUSB各2.4A

NEW PRODUCT

USB出力 5V2.4A | ケーブル長約 1m

4 907986 738698

KD-220 タイヤ空気圧センサー

パッケージ寸法: W100 x H180 x D35 mm
パッケージ重量: 165g
製品寸法: W88 x H29 x D17 mm
小箱: 10 個入り
オープン価格

- リアルタイムでモニタリング可能
- 空気圧と温度をアラームとアイコンでお知らせ
- ダッシュボードに両面テープ貼り付け

ケーブル長約 3m | 電源USB 5V | CR1632電池

4 907986 738209

KD-258 車用空気圧センサー

パッケージ寸法: W100 x H180 x D35 mm
パッケージ重量: 170g
製品寸法: W45 x H35 x D47 mm
小箱: 10 個入り
オープン価格

- リアルタイムでモニタリング可能
- 従来品よりも小さい小型センサーキャップ
- 空気圧と温度をアラームとアイコンでお知らせ

ケーブル長約 1.5m | 電源DC 12V | CR1225電池

4 907986 738582

KD-259 バイク用空気圧センサー

パッケージ寸法: W100 x H180 x D35 mm
パッケージ重量: 80g
製品寸法: W20 x H17 x D20 mm
小箱: 10 個入り
オープン価格

- スマホでリアルタイムでモニタリング可能
- 空気圧と温度をアラームとアイコンでお知らせ

CR1632電池

4 907986 738599

ワークライト

ML-1 LEDワークライト 丸

パッケージ寸法: W125 x H150 x D65 mm
パッケージ重量: 505g
製品寸法: W114 x H137 x D48 mm

オープン価格

- 24W仕様/防水仕様IP67
- 角度調整&取付金具付

電源DC 12~24V | 明るさ 1560ルーメン | ケーブル長約 45cm

4 907986 791013

ML-2 LEDワークライト 角

パッケージ寸法: W125 x H148 x D80 mm
パッケージ重量: 555g
製品寸法: W107 x H136 x D42 mm

オープン価格

- 15W仕様/防水仕様IP67
- 角度調整&取付金具付

電源DC 12~24V | 明るさ 975ルーメン | ケーブル長約 45cm

4 907986 791020

ML-3 LEDワークライト ショート

パッケージ寸法: W300 x H125 x D125 mm
パッケージ重量: 1300g
製品寸法: W265 x H125 x D88 mm

オープン価格

- 36W仕様/防水仕様IP67
- 角度調整&取付金具付

電源DC 12~24V | 明るさ 2340ルーメン | ケーブル長約 45cm

4 907986 791037

ML-4 LEDワークライト ロング

パッケージ寸法: W465 x H125 x D125 mm
パッケージ重量: 1950g
製品寸法: W420 x H125 x D88 mm

オープン価格

- 72Wタイプ/防水仕様IP67
- 角度調節金具付

電源DC 12~24V | 明るさ 4680ルーメン | ケーブル長約 45cm

4 907986 791044

ML-7 LEDワークライト 電動フォークリフト対応

パッケージ寸法: W125 x H148 x D80 mm
パッケージ重量: 560g
製品寸法: W107 x H136 x D42 mm

オープン価格

- 電動式フォークリフト対応
- 24W仕様/防水防塵仕様IP67
- 角度調整&取付金具付

電源DC 12~48V | 明るさ 1680ルーメン | ケーブル長約 45cm

4 907986 791075

ML-8 LEDワークライト 16灯 48W

パッケージ寸法: W125 x H148 x D80 mm
パッケージ重量: 780g
製品寸法: W107 x H138 x D62 mm

オープン価格

- 48W仕様/防水防塵仕様IP67
- 角度調整&取付金具付

電源DC 12~24V | 明るさ 3360ルーメン | ケーブル長約 45cm

4 907986 791082

ML-9 LEDワークライト 16灯 48W 黄発光

パッケージ寸法: W125 x H148 x D80 mm
パッケージ重量: 980g
製品寸法: W107 x H138 x D62 mm

オープン価格

- 48W仕様/防水防塵仕様IP67
- 雪・霧などの条件下で見やすい黄色発光
- 角度調整&取付金具付

電源DC 12~24V | 明るさ 2000ルーメン | ケーブル長約 45cm

4 907986 791099

ML-11 LEDワークライト ミニ角 6灯 18W

パッケージ寸法: W105 x H133 x D80 mm
パッケージ重量: 550g
製品寸法: W96 x H110 x D73 mm

オープン価格

- 18W仕様/防水防塵仕様IP67
- 角度調整&取付金具付
- コンパクトタイプ

電源DC 12~24V | 明るさ 1440ルーメン | ケーブル長約 45cm

4 907986 791112

ML-18 LEDワークライト 角 8灯 24W 白色

パッケージ寸法: W125 x H148 x D80 mm
パッケージ重量: 570g
製品寸法: W107 x H136 x D42 mm

オープン価格

- 24Wタイプ/防水仕様IP67
- 角度調整&取付金具付

電源DC 12~24V | 明るさ 1560ルーメン | ケーブル長約 45cm

4 907986 791181

ML-31 LEDワークライト 電動フォークリフト対応 丸

パッケージ寸法: W125 x H148 x D80 mm
パッケージ重量: 505g
製品寸法: W114 x H137 x D48 mm

オープン価格

- 電動式フォークリフト対応
- 24Wタイプ/防水防塵仕様IP67
- 角度調整&取付金具付

電源DC 12~48V | 明るさ 1560ルーメン | ケーブル長約 45cm

4 907986 791310

ML-32 LEDワークライト コンパクト

パッケージ寸法: W90 x H120 x D90 mm
パッケージ重量: 330g
製品寸法: W72 x H100 x D46 mm

オープン価格

- 15Wタイプ/防水防塵仕様IP67
- 角度調整&取付金具付
- コンパクトタイプ

電源DC 12~24V | 明るさ 850ルーメン | ケーブル長約 45cm

4 907986 791327

ML-36 電動フォークリフト対応 ワーニングランプ RD

パッケージ寸法: W125 x H148 x D80 mm
パッケージ重量: 515g
製品寸法: W160 x H50 x D75 mm
小箱: 10 個入り
オープン価格

- 電動式フォークリフト対応
- 危険を光のラインでお知らせ
- 防水防塵仕様IP67、角度調節&取付金具付

電源DC 12~48V | 明るさ 720ルーメン | ケーブル長約 40cm

4 907986 791365

ML-37 電動フォークリフト対応 ワーニングランプ BL

パッケージ寸法: W125 x H148 x D80 mm
パッケージ重量: 515g
製品寸法: W160 x H50 x D75 mm
小箱: 10 個入り
オープン価格

- 電動式フォークリフト対応
- 危険を光のラインでお知らせ
- 防水防塵仕様IP67、角度調節&取付金具付

電源DC 12~48V | 明るさ 660ルーメン | ケーブル長約 40cm

4 907986 791372

ML-38 LEDワークライト 広角

パッケージ寸法: W107 x H130 x D80 mm
パッケージ重量: 570g
製品寸法: W98 x H107 x D80 mm
小箱: 10 個入り
オープン価格

- 水平照射角度約180度まで照らす広角タイプ
- 36W仕様、コンパクトボディ
- 防水防塵仕様IP67、角度調節&取付金具付

電源DC 12~24V | 明るさ 1900ルーメン | ケーブル長約 40cm

4 907986 791389

ML-40 LEDワークライト 丸 14灯 42W 白色

パッケージ寸法: W125 x H148 x D80 mm
パッケージ重量: 710g
製品寸法: W115 x H154 x D75 mm
小箱: 10 個入り
オープン価格

- 42Wタイプ/防水仕様IP67
- 角度調節&取付金具付

電源DC 12~24V | 明るさ 2730ルーメン | ケーブル長約 45cm

4 907986 791402

ML-41 LEDワークライト 丸 14灯 42W 黄色

パッケージ寸法: W125 x H148 x D80 mm
パッケージ重量: 710g
製品寸法: W115 x H154 x D75 mm
小箱: 10 個入り
オープン価格

- 42Wタイプ/防水仕様IP67
- 角度調節&取付金具付

電源DC 12~24V | 明るさ 1960ルーメン | ケーブル長約 45cm

4 907986 791419

ML-15 LEDワークライト用DCプラグ配線キット

パッケージ寸法: W107 x H130 x D80 mm
パッケージ重量: 225g
製品寸法: W27 x H89 x D33 mm
小箱: 10 個入り
オープン価格

- ワークライトをDCカープラグで使用できる
- ギボシ&ギボシキャップ付
- ON/OFFスイッチ付DCカープラグ付

電源DC 12~24V | ケーブル長約 3m

4 907986 791150

ML-16 LEDワークライト用マグネット台座

パッケージ寸法: W107 x H130 x D80 mm
パッケージ重量: 340g
製品寸法: W76 x H20 x D76 mm
小箱: 10 個入り
オープン価格

- ワークライトをマグネットで固定できる
- ボルト&ナット付
- 傷防止ゴムシート付

4 907986 791167

ML-17 LEDワークライト用ブラケット

パッケージ寸法: W107 x H130 x D80 mm
パッケージ重量: 280g
製品寸法: W45 x H73 x D80 mm
小箱: 10 個入り
オープン価格

- 軽トラックの鳥居等に取付けできる
- ボルト&ナット付
- 傷防止ゴムシート付　ステンレス製金具

4 907986 791174

LL-24 LED 薄型ワークライト USB 充電式 マグネット付き 700 ルーメン

パッケージ寸法: W75 x H410 x D55 mm
パッケージ重量: 300g
製品寸法: W40 x H390 x D45 mm
小箱: 10 個入り
オープン価格

- 高輝度･省電力･長寿命な白色COB LED搭載
- 吊り用フック/強力マグネット付
- 繰り返し使えるUSB充電式

電源USB 5V　リチウムバッテリー　USB-C

4 907986 764246

NEOEYE LED

- LED ヘッド / フォグ
- LED ポジション
- LED ルーム
- その他

NB-002 1灯LEDウエッジ球 T10

パッケージ寸法: W90 x H125 x D35 mm
パッケージ重量: 40g
製品寸法: W12 x H12 x D19 mm
小箱: 10 個入り
オープン価格

- 3ChipSMDLED1灯使用
- 純正電球と交換するだけで明るさがアップ
- 耐久性にも優れて長寿命※使用状況で異なる

電源 12V　2個入り

4 907986 590029

NB-003 1灯LEDウエッジ球 拡散レンズ T10

パッケージ寸法: W90 x H125 x D35 mm
パッケージ重量: 40g
製品寸法: W10 x H10 x D30 mm
小箱: 10 個入り
オープン価格

- 3ChipSMDLED1灯使用
- 拡散レンズが光を広範囲に照射
- 耐久性にも優れて長寿命※使用状況で異なる

電源 12V　2個入り

4 907986 590036

NB-004 4灯LEDウエッジ球 T10

パッケージ寸法: W90 x H125 x D35 mm
パッケージ重量: 40g
製品寸法: W12 x H12 x D19 mm
小箱: 10 個入り
オープン価格

- 1ChipSMDLED4灯使用
- 純正電球と交換するだけで明るさがアップ
- 耐久性にも優れて長寿命※使用状況で異なる

電源 12V　2個入り

4 907986 590043

NB-005 6灯LEDウエッジ球 拡散レンズ T10

パッケージ寸法: W90 x H125 x D35 mm
パッケージ重量: 40g
製品寸法: W12 x H12 x D25 mm
小箱: 10 個入り
オープン価格

- 1ChipSMDLED6灯使用
- 拡散レンズが光を広範囲に照射
- 耐久性にも優れて長寿命※使用状況で異なる

電源 12V　2個入り

4 907986 590050

NB-006 8灯LEDウエッジ球 T10

パッケージ寸法: W90 x H125 x D35 mm
パッケージ重量: 40g
製品寸法: W12 x H12 x D30 mm
小箱: 10 個入り
オープン価格

- 3ChipSMDLED4灯/1ChipSMDLED4灯計8灯
- 純正電球と交換するだけで明るさがアップ
- 耐久性にも優れて長寿命※使用状況で異なる

電源 12V　2個入り

4 907986 590067

NB-007 12灯LEDウエッジ球 T10

パッケージ寸法: W90 x H125 x D35 mm
パッケージ重量: 40g
製品寸法: W12 x H12 x D36 mm
小箱: 10 個入り
オープン価格

- 3ChipSMDLED8灯/1ChipSMDLED4灯/計12灯
- 純正電球と交換するだけで明るさがアップ
- 耐久性にも優れて長寿命※使用状況で異なる

電源 12V　2個入り

4 907986 590074

NB-025 T10 6500K 2SMD 100LM

パッケージ寸法: W70 x H125 x D25 mm
パッケージ重量: 40g
製品寸法: W10 x H10 x D24 mm
小箱: 10 個入り
オープン価格

- 高輝度SMD×2灯
- 純正電球と交換するだけで明るさがアップ
- 耐久性にも優れて長寿命※使用状況で異なる

電源 12V　2個入り

4 907986 590258

NB-026 T10 6500K 6SMD 210LM

パッケージ寸法: W70 x H125 x D25 mm
パッケージ重量: 35g
製品寸法: W10 x H10 x D26 mm
小箱: 10 個入り
オープン価格

- 高輝度SMD×6灯
- 純正電球と交換するだけで明るさがアップ
- 耐久性にも優れて長寿命※使用状況で異なる

電源 12V 2個入り

4 907986 590265

NB-027 T10 6500K 13SMD 410LM

パッケージ寸法: W70 x H125 x D25 mm
パッケージ重量: 35g
製品寸法: W10 x H10 x D30 mm
小箱: 10 個入り
オープン価格

- 高輝度SMD×13灯
- 純正電球と交換するだけで明るさがアップ
- 耐久性にも優れて長寿命※使用状況で異なる

電源 12V 2個入り

4 907986 590272

NB-014 3灯LEDナンバー球 全方向 T10

パッケージ寸法: W70 x H125 x D25 mm
パッケージ重量: 35g
製品寸法: W11 x H28 x D11 mm
小箱: 10 個入り
オープン価格

- 高輝度SMD×3灯
- 全方向拡散レンズ搭載
- ナンバー灯に最適

電源 12V 車検対応 2個入り

4 907986 590142

NB-016 18灯LEDポジション球 T10

パッケージ寸法: W70 x H125 x D25 mm
パッケージ重量: 45g
製品寸法: W13 x H45 x D13 mm
小箱: 10 個入り
オープン価格

- 高輝度SMD×18灯
- 極立つ鮮烈照射
- ポジション球に最適

電源 12V 車検対応 2個入り

4 907986 590166

NB-017 15灯LEDバックランプ球 T16

パッケージ寸法: W70 x H125 x D25 mm
パッケージ重量: 40g
製品寸法: W16 x H38 x D16 mm
小箱: 10 個入り
オープン価格

- 高輝度SMD×15灯
- 立体ワイド照射
- バックランプ球に最適

電源 12V 車検対応 2個入り

4 907986 590173

NB-029 T16 6500K 14SMD 1020LM

パッケージ寸法: W70 x H125 x D25 mm
パッケージ重量: 45g
製品寸法: W15 x H15 x D40 mm
小箱: 10 個入り
オープン価格

- 高輝度SMD×14灯
- 純正電球と交換するだけで明るさがアップ
- 耐久性にも優れて長寿命※使用状況で異なる

電源 12V 2個入り

4 907986 590296

NB-030 T20 6500K 14SMD 1020LM

パッケージ寸法: W70 x H125 x D25 mm
パッケージ重量: 65g
製品寸法: W20 x H20 x D50 mm
小箱: 10 個入り
オープン価格

- 高輝度SMD×14灯
- 純正電球と交換するだけで明るさがアップ
- 耐久性にも優れて長寿命※使用状況で異なる

電源 12V 2個入り

4 907986 590302

NB-009 6灯LEDルーム球 T10×31

パッケージ寸法: W90 x H125 x D35 mm
パッケージ重量: 40g
製品寸法: W10 x H10 x D29 mm
小箱: 10 個入り
オープン価格

- 1ChipSMDLED6灯使用
- 純正電球と交換するだけで明るさがアップ
- 耐久性にも優れて長寿命※使用状況で異なる

電源 12V 1個入り

4 907986 590098

NB-010 4灯LEDルーム球 ワイド T10×31

パッケージ寸法: W90 x H125 x D35 mm
パッケージ重量: 40g
製品寸法: W16 x H12 x D29 mm
小箱: 10 個入り
オープン価格

- 3ChipSMDLED4灯使用
- 純正電球と交換するだけで明るさがアップ
- 耐久性にも優れて長寿命※使用状況で異なる

電源 12V 1個入り

4 907986 590104

NB-011 6灯LEDルーム球 ワイド T10×31

パッケージ寸法: W90 x H125 x D35 mm
パッケージ重量: 40g
製品寸法: W23 x H12 x D29 mm
小箱: 10 個入り
オープン価格

- 3ChipSMDLED6灯使用
- 純正電球と交換するだけで明るさがアップ
- 耐久性にも優れて長寿命※使用状況で異なる

電源 12V 1個入り

4 907986 590111

NB-015 4灯LEDルーム球 全方向 T10×31

パッケージ寸法: W70 x H125 x D25 mm
パッケージ重量: 35g
製品寸法: W10 x H30 x D10 mm
小箱: 10 個入り
オープン価格

- 高輝度SMD×4灯
- 全方向拡散レンズ搭載
- ルーム球に最適

電源 12V　1 個入り

4 907986 590159

NB-028 T10×31 6500K 3SMD 210LM

パッケージ寸法: W70 x H125 x D25 mm
パッケージ重量: 35g
製品寸法: W12 x H10 x D30 mm
小箱: 10 個入り
オープン価格

- 高輝度SMD×3灯
- 純正電球と交換するだけで明るさがアップ
- 耐久性にも優れて長寿命※使用状況で異なる

電源 12V　1 個入り

4 907986 590289

NB-013 16灯LEDルーム球 フラット マルチ

パッケージ寸法: W90 x H125 x D35 mm
パッケージ重量: 50g
製品寸法: W30 x H26 x D7 mm
小箱: 10 個入り
オープン価格

- 1ChipSMDLED16灯使用
- 純正電球と交換するだけで明るさがアップ
- 耐久性にも優れて長寿命※使用状況で異なる

電源 12V　1 個入り

4 907986 590135

NB-037 T20 ピンチ部違い ファン付きウインカー 24灯 1600LM

パッケージ寸法: W70 x H125 x D25 mm
パッケージ重量: 70g
製品寸法: W20 x H53 x D20 mm
小箱: 10 個入り
オープン価格

- 放熱ファン内蔵の簡単取付LEDウインカー
- 12V車専用
- ハイフラ防止機能付き

電源 12V　明るさ 1600 ルーメン　2 個入り

4 907986 590371

NB-038 S25 ピン角150° ファン付きウインカー 24灯 1600LM

パッケージ寸法: W70 x H125 x D25 mm
パッケージ重量: 70g
製品寸法: W20 x H51 x D20 mm
小箱: 10 個入り
オープン価格

- 放熱ファン内蔵の簡単取付LEDウインカー
- 12V車専用
- ハイフラ防止機能付き

電源 12V　明るさ 1600 ルーメン　2 個入り

4 907986 590388

NB-039 T20 ファン付きストップ･テール球 24灯 1000LM/450LM

パッケージ寸法: W70 x H125 x D25 mm
パッケージ重量: 70g
製品寸法: W20 x H53 x D20 mm
小箱: 10 個入り
オープン価格

- 放熱ファン内蔵の簡単取付LEDストップ･テール球
- 12V車専用
- ファン付きで放熱性能アップ

電源 12V　明るさ 1000/450 ルーメン　2 個入り

4 907986 590395

NB-040 S25 ファン付きストップ･テール球 24灯 1000LM/450LM

パッケージ寸法: W70 x H125 x D25 mm
パッケージ重量: 70g
製品寸法: W20 x H51 x D20 mm
小箱: 10 個入り
オープン価格

- 放熱ファン内蔵の簡単取付LEDストップ･テール球
- 12V車専用
- ファン付きで放熱性能アップ

電源 12V　明るさ 1000/450 ルーメン　2 個入り

4 907986 590401

NB-113 LEDヘッドバルブ2　6500K H4

パッケージ寸法: W100 x H125 x D60 mm
パッケージ重量: 155g
製品寸法: W43 x H83 x D47 mm
小箱: 10 個入り
オープン価格

- ファン付きLEDヘッドライトバルブ
- ハイブリット車対応
- 12V車専用

電源 12V　車検対応　2 個入り

4 907986 591132

NB-114 LEDヘッド･フォグバルブ2 6500K HB3,HB4

パッケージ寸法: W100 x H125 x D60 mm
パッケージ重量: 155g
製品寸法: W31 x H65 x D40 mm
小箱: 10 個入り
オープン価格

- ファン付きLEDヘッドライトバルブ
- ハイブリット車対応
- 12V車専用

電源 12V　車検対応　2 個入り

4 907986 591149

NB-115 LEDヘッド･フォグバルブ2 6500K H8,H11,H16

パッケージ寸法: W100 x H125 x D60 mm
パッケージ重量: 155g
製品寸法: W35 x H70 x D46 mm
小箱: 10 個入り
オープン価格

- ファン付きLEDヘッドライトバルブ
- ハイブリット車対応
- 12V車専用

電源 12V　車検対応　2 個入り

4 907986 591156

NB-116 LEDフォグバルブ2 イエロー H8,H11,H16

パッケージ寸法: W100 x H125 x D60 mm
パッケージ重量: 155g
製品寸法: W35 x H70 x D46 mm
小箱: 10 個入り
オープン価格

- ファン付きLEDヘッドライトバルブ
- ハイブリット車対応
- 12V車専用

電源 12V | 車検対応 | 2個入り

4 907986 591163

NB-207 HID→LEDヘッドバルブ 6500K D2S/R

パッケージ寸法: W100 x H125 x D60 mm
パッケージ重量: 155g
製品寸法: W32 x H71 x D32 mm
小箱: 10 個入り
オープン価格

- D2S/Rに取り付けできるLEDバルブ
- 明るさ約4200lm(1灯分)/色温度6500K
- 12V-24V車対応

NEW PRODUCT

電源 12~24V | 車検対応 | 2個入り

4 907986 592078

NB-208 HID→LEDヘッドバルブ 6500K D4S/R

パッケージ寸法: W100 x H125 x D60 mm
パッケージ重量: 155g
製品寸法: W32 x H71 x D32 mm
小箱: 10 個入り
オープン価格

- D4S/Rに取り付けできるLEDバルブ
- 明るさ約4200lm(1灯分)/色温度6500K
- 12V車専用

NEW PRODUCT

電源 12V | 車検対応 | 2個入り

4 907986 592085

NEOEYE HID ハロゲン

・HID
・ハロゲン

NB-201 HIDバーナー 6500K D2R/S

パッケージ寸法: W100 x H125 x D60 mm
パッケージ重量: 145g
製品寸法: W32 x H76 x D32 mm
小箱: 10 個入り
オープン価格

- 視認性の良い6500K/明るさ2500lm
- R/S両方に対応
- 安心の車検対応品

電源 12V | 車検対応 | 2個入り

4 907986 592016

NB-202 HIDバーナー 6500K D4R/S

パッケージ寸法: W100 x H125 x D60 mm
パッケージ重量: 145g
製品寸法: W32 x H76 x D32 mm
小箱: 10 個入り
オープン価格

- 視認性の良い6500K/明るさ2400lm
- R/S両方に対応
- 安心の車検対応品

電源 12V | 車検対応 | 2個入り

4 907986 592023

NB-205 HIDバーナー 4500K D2R/S

パッケージ寸法: W40 x H88 x D40 mm
パッケージ重量: 45g
製品寸法: W32 x H73 x D32 mm
小箱: 10 個入り
オープン価格

- 12V-24Vどちらも対応
- 純正色に近い色味を再現
- 本体1個入り

電源 12~24V | 車検対応 | 1個入り

4 907986 592054

NB-206 HIDバーナー 4500K D4R/S

パッケージ寸法: W40 x H88 x D40 mm
パッケージ重量: 45g
製品寸法: W32 x H73 x D32 mm
小箱: 10 個入り
オープン価格

- 12V-24Vどちらも対応
- 純正色に近い色味を再現
- 本体1個入り

電源 12~24V | 車検対応 | 1個入り

4 907986 592061

NB-101 H4 ノーマルカラーバルブ 3300K

パッケージ寸法: W100 x H125 x D60 mm
パッケージ重量: 140g
製品寸法: W74 x H43 x D48 mm
小箱: 10 個入り
オープン価格

- クリアで見やすい純正色
- リレーハーネス不要で簡単交換
- アイドリングストップ車・ハイブリッド車対応

電源 12V(60/55W) | 車検対応 | 2個入り

4 907986 591019

NB-102 H4 イエローバルブ 2800K

パッケージ寸法: W100 x H125 x D60 mm
パッケージ重量: 140g
製品寸法: W74 x H43 x D48 mm
小箱: 10 個入り
オープン価格

- 悪天候時の視認性アップ
- リレーハーネス不要で簡単交換
- アイドリングストップ車・ハイブリッド車対応

電源 12V(60/55W) | 車検対応 | 2個入り

4 907986 591026

NB-103 H4 ピュアホワイトバルブ 4800K

パッケージ寸法: W100 x H125 x D60 mm
パッケージ重量: 140g
製品寸法: W74 x H43 x D48 mm
小箱: 10 個入り
オープン価格

- 鮮烈な明るさと白さの両立
- リレーハーネス不要で簡単交換
- アイドリングストップ車・ハイブリッド車対応

電源 12V(60/55W) 車検対応 2個入り

4 907986 591033

NB-104 H4 スーパーホワイトバルブ 5200K

パッケージ寸法: W100 x H125 x D60 mm
パッケージ重量: 140g
製品寸法: W74 x H43 x D48 mm
小箱: 10 個入り
オープン価格

- 究極の蒼白く美しい光を実現
- リレーハーネス不要で簡単交換
- アイドリングストップ車・ハイブリッド車対応

電源 12V(60/55W) 車検対応 2個入り

4 907986 591040

NB-105 H1 スーパーホワイトバルブ 5200K

パッケージ寸法: W100 x H125 x D60 mm
パッケージ重量: 110g
製品寸法: W58 x H24 x D21 mm
小箱: 10 個入り
オープン価格

- 究極の蒼白く美しい光を実現
- リレーハーネス不要で簡単交換
- アイドリングストップ車・ハイブリッド車対応

電源 12V(55W) 車検対応 2個入り

4 907986 591057

NB-106 H3 スーパーホワイトバルブ 5200K

パッケージ寸法: W100 x H125 x D60 mm
パッケージ重量: 110g
製品寸法: W40 x H22 x D21 mm
小箱: 10 個入り
オープン価格

- 究極の蒼白く美しい光を実現、ケーブル長 約9cm
- リレーハーネス不要で簡単交換
- アイドリングストップ車・ハイブリッド車対応

電源 12V(55W) 車検対応 2個入り

4 907986 591064

NB-107 HB3 スーパーホワイトバルブ 5200K

パッケージ寸法: W100 x H125 x D60 mm
パッケージ重量: 140g
製品寸法: W71 x H35 x D46 mm
小箱: 10 個入り
オープン価格

- 究極の蒼白く美しい光を実現
- リレーハーネス不要で簡単交換
- アイドリングストップ車・ハイブリッド車対応

電源 12V(65W) 車検対応 2個入り

4 907986 591071

NB-108 HB4 スーパーホワイトバルブ 5200K

パッケージ寸法: W100 x H125 x D60 mm
パッケージ重量: 140g
製品寸法: W71 x H35 x D46 mm
小箱: 10 個入り
オープン価格

- 究極の蒼白く美しい光を実現
- リレーハーネス不要で簡単交換
- アイドリングストップ車・ハイブリッド車対応

電源 12V(55W) 車検対応 2個入り

4 907986 591088

NB-109 H7 スーパーホワイトバルブ 5200K

パッケージ寸法: W100 x H125 x D60 mm
パッケージ重量: 120g
製品寸法: W57 x H34 x D34 mm
小箱: 10 個入り
オープン価格

- 究極の蒼白く美しい光を実現
- リレーハーネス不要で簡単交換
- アイドリングストップ車・ハイブリッド車対応

電源 12V(55W) 車検対応 2個入り

4 907986 591095

NB-110 H8 スーパーホワイトバルブ 5200K

パッケージ寸法: W100 x H125 x D60 mm
パッケージ重量: 140g
製品寸法: W65 x H31 x D40 mm
小箱: 10 個入り
オープン価格

- 究極の蒼白く美しい光を実現
- リレーハーネス不要で簡単交換
- アイドリングストップ車・ハイブリッド車対応

電源 12V(35W) 車検対応 2個入り

4 907986 591101

NB-111 H11 スーパーホワイトバルブ 5200K

パッケージ寸法: W100 x H125 x D60 mm
パッケージ重量: 140g
製品寸法: W65 x H31 x D40 mm
小箱: 10 個入り
オープン価格

- 究極の蒼白く美しい光を実現
- リレーハーネス不要で簡単交換
- アイドリングストップ車・ハイブリッド車対応

電源 12V(55W) 車検対応 2個入り

4 907986 591118

NB-112 H16 スーパーホワイトバルブ 5200K

パッケージ寸法: W100 x H125 x D60 mm
パッケージ重量: 140g
製品寸法: W65 x H31 x D40 mm
小箱: 10 個入り
オープン価格

- 究極の蒼白く美しい光を実現
- リレーハーネス不要で簡単交換
- アイドリングストップ車・ハイブリッド車対応

電源 12V(19W) 車検対応 2個入り

4 907986 591125

トラックミラー

KM-971 サイドコンポーネントミラー クローム

パッケージ寸法: W210 x H180 x D68 mm
パッケージ重量: 520g
製品寸法: W208 x H117 x D55 mm
小箱: 10 個入り
オープン価格

- 運転時の死角をカバーするサポートミラー
- 鏡面サイズ100mm x 130mm
- 取付可能寸法φ19~27mm

4 907986 709711

KM-972 サイドコンポーネントミラー 黒

パッケージ寸法: W210 x H180 x D68 mm
パッケージ重量: 520g
製品寸法: W208 x H117 x D55 mm
小箱: 10 個入り
オープン価格

- 運転時の死角をカバーするサポートミラー
- 鏡面サイズ100mm x 130mm
- 取付可能寸法φ19~27mm

4 907986 709728

KM-973 サイドコンポーネントミラー 28φ クローム

パッケージ寸法: W210 x H180 x D68 mm
パッケージ重量: 520g
製品寸法: W208 x H117 x D55 mm
小箱: 10 個入り
オープン価格

- 運転時の死角をカバーするサポートミラー
- 鏡面サイズ100mm x 130mm
- 取付可能寸法φ28~30mm

4 907986 709735

KM-974 サイドコンポーネントミラー 28φ 黒塗装

パッケージ寸法: W210 x H180 x D68 mm
パッケージ重量: 520g
製品寸法: W208 x H117 x D55 mm
小箱: 10 個入り
オープン価格

- 運転時の死角をカバーするサポートミラー
- 鏡面サイズ100mm x 130mm
- 取付可能寸法φ28~32mm

4 907986 709742

KM-977 サイドコンポーネントミラーロングステー クローム

パッケージ寸法: W260 x H220 x D95 mm
パッケージ重量: 692g
製品寸法: W208 x H117 x D55 mm
小箱: 10 個入り
オープン価格

- 運転時の死角をカバーするサポートミラー
- 鏡面サイズ100mm x 130mm
- 取付可能寸法φ19~27mm

4 907986 709773

KM-978 サイドコンポーネントミラーロングステー 黒塗装

パッケージ寸法: W260 x H220 x D95 mm
パッケージ重量: 692g
製品寸法: W208 x H117 x D55 mm
小箱: 10 個入り
オープン価格

- 運転時の死角をカバーするサポートミラー
- 鏡面サイズ100mm x 130mm
- 取付可能寸法φ19~27mm

4 907986 709780

KM-947 サイドコンポーネントミラー 2~3.5t 用

パッケージ寸法: W210 x H183 x D68 mm
パッケージ重量: 520g
製品寸法: W208 x H117 x D55 mm
小箱: 10 個入り
オープン価格

- 運転時の死角をカバーするサポートミラー
- 鏡面サイズ100mm x 130mm
- 取付可能寸法φ19~27mm

4 907986 709476

KM-948 サイドコンポーネントミラー 2~3.5t 用 黒

パッケージ寸法: W210 x H183 x D68 mm
パッケージ重量: 550g
製品寸法: W208 x H117 x D55 mm
小箱: 10 個入り
オープン価格

- 運転時の死角をカバーするサポートミラー
- 鏡面サイズ100mm x 130mm
- 取付可能寸法φ19~27mm

4 907986 709483

品番	品名	JAN	大カテゴリー	小カテゴリー	商品コード	ページ
AC-001	AC TypeC-PD18W 1P WH	4907986480016	USB電源　ACコンセント用 モバイルバッテリー	ポートタイプ USB-C PD	757001	36
AC-004	AC マルチ 1A 1m WH	4907986480047	USB電源　ACコンセント用 モバイルバッテリー	ケーブルタイプ マルチ	757004	38
AC-005	AC typeC 3A 1m WH	4907986480054	USB電源　ACコンセント用 モバイルバッテリー	ケーブルタイプ USB-C	757005	38
AC-010	4AC-2USB-3.4A SW 1.2m WH	4907986480108	USB電源　ACコンセント用 モバイルバッテリー	電源タップ	757010	39
AC-011	4AC-2USB-3.4A SW 1.2m 雷 WH	4907986480115	USB電源　ACコンセント用 モバイルバッテリー	電源タップ	757011	39
AC-012	AC typeC 3A 1m BK	4907986480122	USB電源　ACコンセント用 モバイルバッテリー	ケーブルタイプ USB-C	757012	38
AC-014	AC-USB-TypeC-7.5W WH	4907986480146	USB電源　ACコンセント用 モバイルバッテリー	ポートタイプ USB-C	757014	36
AC-016	AC-2USB-A+C-12W WH	4907986480160	USB電源　ACコンセント用 モバイルバッテリー	ポートタイプ USB-C	757016	36
AC-018	AC-3USB-3.6A WH	4907986480184	USB電源　ACコンセント用 モバイルバッテリー	ポートタイプ USB-A	757018	36
AC-020	2AC2USB A+C 12W リバーシブル 自動識別 WH	4907986480207	USB電源　ACコンセント用 モバイルバッテリー	電源タップ 直差し	757020	39
AC-021	3AC4USB 2A+2C 24W 1.2m リバーシブル 自動識別 WH	4907986480214	USB電源　ACコンセント用 モバイルバッテリー	電源タップ	757021	39
AC-022	4AC4USB 3A+1C 24W 1.2m リバーシブル SW 自動識別 WH	4907986480221	USB電源　ACコンセント用 モバイルバッテリー	電源タップ	757022	39
AC-023	ACUSB-4A-4.8A 1.2m リバーシブル 自動識別 WH	4907986480238	USB電源　ACコンセント用 モバイルバッテリー	ポートタイプ USB-A	757023	36
AC-025	AC-USB-1A リバーシブル WH	4907986480252	USB電源　ACコンセント用 モバイルバッテリー	ポートタイプ USB-A	757025	36
AC-027	AC-2USB-2.4A 自動識別 リバーシブル WH	4907986480276	USB電源　ACコンセント用 モバイルバッテリー	ポートタイプ USB-A	757027	36
AC-029	AC-6USB-8A 自動識別 WH	4907986480290	USB電源　ACコンセント用 モバイルバッテリー	ポートタイプ USB-A	757029	36
AC-031	2AC2USB 2.4A リバーシブル 自動識別 WH	4907986480313	USB電源　ACコンセント用 モバイルバッテリー	電源タップ 直差し	757031	39
AC-032	ACUSB-C-PD20W WH	4907986480320	USB電源　ACコンセント用 モバイルバッテリー	ポートタイプ USB-C PD	757032	36
AC-033	ACUSB-C-PD20W WH 折りたたみ	4907986480337	USB電源　ACコンセント用 モバイルバッテリー	ポートタイプ USB-C PD	757033	36
AC-034	ACUSB 2A+C PD20W リバーシブル 自動識別 WH	4907986480344	USB電源　ACコンセント用 モバイルバッテリー	ポートタイプ USB-C PD	757034	37
AC-035	3AC3USB 2A+C PD20W リバーシブル 自動識別 WH	4907986480351	USB電源　ACコンセント用 モバイルバッテリー	電源タップ 直差し　PD	757035	39
AC-036	AC Type-C 2P 12W WH	4907986480368	USB電源　ACコンセント用 モバイルバッテリー	ポートタイプ USB-C	757036	37
AC-037	AC-2C/2A 4P 4.8A	4907986480375	USB電源　ACコンセント用 モバイルバッテリー	ポートタイプ USB-C	757037	37
AC-038	AC USBA4+C2 6A 自動識別 リバーシブル	4907986480382	USB電源　ACコンセント用 モバイルバッテリー	ポートタイプ USB-C	757038	37
AC-042	AC3 A/C 2P 2.4A 1m	4907986480429	USB電源　ACコンセント用 モバイルバッテリー	電源タップ	757042	40
AC-043	AC3 A/C 2P 2.4A 2m	4907986480436	USB電源　ACコンセント用 モバイルバッテリー	電源タップ	757043	40
AC-044	AC Type-C2P USB-A4P 40W 自動識別 リバーシブル	4907986480443	USB電源　ACコンセント用 モバイルバッテリー	ポートタイプ USB-C	757044	37
AC-045	電源タップAC4 USBA2 3A 1.2m	4907986480450	USB電源　ACコンセント用 モバイルバッテリー	電源タップ	757045	40
AC-047	AC USBA+C PD20W 自動識別 リバーシブル	4907986480474	USB電源　ACコンセント用 モバイルバッテリー	ポートタイプ USB-C PD	757047	37
AC-048	AC USBA+C PD30W 自動識別 リバーシブル	4907986480481	USB電源　ACコンセント用 モバイルバッテリー	ポートタイプ USB-C PD	757048	37
AC-049	AC USBA+C PD45W 自動識別 リバーシブル	4907986480498	USB電源　ACコンセント用 モバイルバッテリー	ポートタイプ USB-C PD	757049	37
AC-050	AC USBA+C PD65W 自動識別 リバーシブル	4907986480504	USB電源　ACコンセント用 モバイルバッテリー	ポートタイプ USB-C PD	757050	37
AC-051	AC USBA+C PD20W 自動識別 リバーシブル　CtoC 1.2m	4907986480511	USB電源　ACコンセント用 モバイルバッテリー	ポートタイプ USB-C PD	757051	37
AC-053	電源タップAC3 USBA+C 3.4A 0.2m自動識別 リバーシブル	4907986480535	USB電源　ACコンセント用 モバイルバッテリー	電源タップ	757053	40
AC-054	電源タップAC4 USBA+C PD20W 1m 自動識別　リバーシブル	4907986480542	USB電源　ACコンセント用 モバイルバッテリー	電源タップ	757054	40
AC-055	電源タップAC2-C+A-PD20W 収納プラグ リバーシブル 自動識別	4907986480559	USB電源　ACコンセント用 モバイルバッテリー	電源タップ 直差し　PD	757055	39
AC-056	電源タップAC2-C+C-PD20W 収納プラグ	4907986480566	USB電源　ACコンセント用 モバイルバッテリー	電源タップ 直差し　PD	757265	39
AC-057	電源タップ4AC-C/A PD20W スイッチ付き 1.2m	4907986480573	USB電源　ACコンセント用 モバイルバッテリー	電源タップ	757057	40
AC-058	電源タップ4AC-C/A-PD20W スイッチ/雷サージ付き　1.2m	4907986480580	USB電源　ACコンセント用 モバイルバッテリー	電源タップ	757058	40
AE-219	ステレオカナル式イヤホン 強靭 BK	4907986122190	イヤホンマイク	イヤホンマイク ステレオ φ3.5	828219	10
AE-223	Type-Cステレオイヤホン 強靭	4907986122237	イヤホンマイク	イヤホンマイク ステレオ USB-C	828223	10
AE-224	強靭イヤホン リモコンマイク付き BK	4907986122244	イヤホンマイク	イヤホンマイク ステレオ φ3.5	828224	10
AE-225	寝ながらイヤホン 強靭	4907986122251	イヤホンマイク	イヤホンマイク ステレオ φ3.5	828225	10
AJ-443	AC充電器 ストレート1m 1A micro WH	4907986074437	USB電源　ACコンセント用 モバイルバッテリー	ケーブルタイプ MicroUSB	826443	38
AJ-446	DC充電器 1A LN	4907986074468	USB電源　DCソケット用	ケーブルタイプ ライトニング	826446	26
AJ-466	USB充電&同期ケーブル 1.2m 1.8A micro BK	4907986074666	USBケーブル / 変換アダプタ	USBケーブル Micro	826466	35
AJ-473	USB充電&同期ケーブル 1.2m A-C BK	4907986074734	USBケーブル / 変換アダプタ	USBケーブル USB-C	826473	28
AJ-478	USB変換アダプタ microB→C BK	4907986074789	USBケーブル / 変換アダプタ	変換アダプタ	826478	35
AJ-487	DC充電器 3A Type-C BK	4907986074871	USB電源　DCソケット用	ケーブルタイプ USB-C	826487	25
AJ-515	DC充電器 リール 3A Type-C BK	4907986075151	USB電源　DCソケット用	ケーブルタイプ USB-C	826515	25
AJ-529	AC充電器 USB1P 1A WH	4907986075298	USB電源　ACコンセント用 モバイルバッテリー	ポートタイプ USB-A	826529	35
AJ-533	DC充電器 2.4A micro BK	4907986075335	USB電源　DCソケット用	ケーブルタイプ MicroUSB	826533	28
AJ-546	DC-2.4A-USB 2ポート	4907986075465	USB電源　DCソケット用	ポートタイプ USB-A	826546	21
AJ-547	DC充電器 3A Type-C BK-BL	4907986075472	USB電源　DCソケット用	ケーブルタイプ USB-C	826547	25
AJ-549	AC充電器 2.4A USB2P IC WH	4907986075496	USB電源　ACコンセント用 モバイルバッテリー	ポートタイプ USB-A	826549	35
AJ-550	AC充電器 1.5A Type-C 1m WH	4907986075502	USB電源　ACコンセント用 モバイルバッテリー	ケーブルタイプ USB-C	826550	38
AJ-553	AC充電器ストレート1m 3A Type-C STRONG WH	4907986075533	USB電源　ACコンセント用 モバイルバッテリー	ケーブルタイプ USB-C	826553	38
AJ-554	DC-5.4A-リバーシブルUSB 2ポート QC3 自動判定	4907986075540	USB電源　DCソケット用	ポートタイプ USB-A	826554	21
AJ-555	AC充電器 2.4A USB2P IC BK	4907986075557	USB電源　ACコンセント用 モバイルバッテリー	ポートタイプ USB-A	826555	35
AJ-556	DC-2.4A-リバーシブルUSB 2ポート 自動判定	4907986075564	USB電源　DCソケット用	ポートタイプ USB-A	826556	21
AJ-557	DC-3.4A-リバーシブルUSB 2ポート 自動判定	4907986075571	USB電源　DCソケット用	ポートタイプ USB-A	826557	21
AJ-558	DC-4.8A-リバーシブルUSB 2ポート 自動判定	4907986075588	USB電源　DCソケット用	ポートタイプ USB-A	826558	21
AJ-560	DC-7.2A-リバーシブルUSB 3ポート 自動判定	4907986075601	USB電源　DCソケット用	ポートタイプ USB-A	826560	22
AJ-572	USB充電&同期ケーブル 50cm A-C BK	4907986075724	USBケーブル / 変換アダプタ	USBケーブル USB-C	826572	28
AJ-573	USB充電&同期ケーブル 1.2m A-C BK	4907986075731	USBケーブル / 変換アダプタ	USBケーブル USB-C	826573	28
AJ-588	AC充電器タップ 1m 2.4A IC USB2P AC3P WH	4907986075885	USB電源　ACコンセント用 モバイルバッテリー	電源タップ	826588	39
AJ-598	AC充電器 4.8A USB4P IC WH	4907986075984	USB電源　ACコンセント用 モバイルバッテリー	ポートタイプ USB-A	826598	35
AJ-603	モバイルバッテリー5000mAh type-C WH	4907986076035	USB電源　ACコンセント用 モバイルバッテリー	モバイルバッテリー	826603	40
AJ-604	モバイルバッテリー10000mAh micro WH	4907986076042	USB電源　ACコンセント用 モバイルバッテリー	モバイルバッテリー	826604	41
AJ-605	モバイルバッテリー10000mAh type-C WH	4907986076059	USB電源　ACコンセント用 モバイルバッテリー	モバイルバッテリー	826605	40
AJ-608	USB 充電&同期ケーブル 1.2m A-C BK L字	4907986076080	USBケーブル / 変換アダプタ	USBケーブル USB-C	826608	28
AJ-609	LN/C変換コネクタ付 microUSBケーブル 1.2m BK	4907986076097	USBケーブル / 変換アダプタ	USBケーブル ライトニング USB-C Micro	826609	35
AJ-617	モバイルバッテリー20000mAh C WH	4907986076172	USB電源　ACコンセント用 モバイルバッテリー	モバイルバッテリー	826617	41
AJ-625	USB充電&同期ケーブル 50cm A-C BK	4907986076257	USBケーブル / 変換アダプタ	USBケーブル USB-C	826625	28
AJ-626	USB充電&同期ケーブル 1.2m A-C BK	4907986076264	USBケーブル / 変換アダプタ	USBケーブル USB-C	826626	28
AJ-627	USB充電&同期ケーブル 2m A-C BK	4907986076271	USBケーブル / 変換アダプタ	USBケーブル USB-C	826627	28
AJ-628	USB充電&同期ケーブル 50cm A-C STRONG BK	4907986076288	USBケーブル / 変換アダプタ	USBケーブル USB-C	826628	29
AJ-629	USB充電&同期ケーブル 1.2m A-C STRONG BK	4907986076295	USBケーブル / 変換アダプタ	USBケーブル USB-C	826629	29
AJ-630	USB充電&同期ケーブル 2m A-C STRONG BK	4907986076301	USBケーブル / 変換アダプタ	USBケーブル USB-C	826630	29
AJ-632	USB充電&同期ケーブル 強靭タイプ リール80cm A-C BK	4907986076325	USBケーブル / 変換アダプタ	USBケーブル USB-C	826632	29
AJ-633	USB充電&同期ケーブル 片引きリール 80cm A-C BK	4907986076332	USBケーブル / 変換アダプタ	USBケーブル USB-C	826633	29
AJ-634	USB充電&同期ケーブル 50cm C-C BK	4907986076349	USBケーブル / 変換アダプタ	USBケーブル USB-C　PD	826634	29
AJ-635	USB充電&同期ケーブル 1.2m C-C BK	4907986076356	USBケーブル / 変換アダプタ	USBケーブル USB-C　PD	826635	29
AJ-636	USB充電&同期ケーブル 1.2m A-C レインボーLED	4907986076363	USBケーブル / 変換アダプタ	USBケーブル USB-C	826636	29
AJ-637	USB充電&同期ケーブル 1.2m A-C ブルーLED	4907986076370	USBケーブル / 変換アダプタ	USBケーブル USB-C	826637	29
AJ-639	USB充電&同期ケーブル 50cm A-C WH	4907986076394	USBケーブル / 変換アダプタ	USBケーブル USB-C	826639	29
AJ-640	USB充電&同期ケーブル 1.2m A-C WH	4907986076400	USBケーブル / 変換アダプタ	USBケーブル USB-C	826640	30
AJ-641	USB充電&同期ケーブル 2m A-C WH	4907986076417	USBケーブル / 変換アダプタ	USBケーブル USB-C	826641	30
AJ-642	USB充電&同期ケーブル 50cm C-C WH	4907986076424	USBケーブル / 変換アダプタ	USBケーブル USB-C　PD	826642	30
AJ-643	USB充電&同期ケーブル 1.2m C-C　WH	4907986076431	USBケーブル / 変換アダプタ	USBケーブル USB-C　PD	826643	30
AJ-644	USB充電&同期ケーブル 2m C-C WH	4907986076448	USBケーブル / 変換アダプタ	USBケーブル USB-C　PD	826644	30
AJ-645	USB充電&同期ケーブル 2m C-C BK	4907986076455	USBケーブル / 変換アダプタ	USBケーブル USB-C　PD	826645	30
AJ-646	USB充電&同期ケーブル 1m C-C 100W WH	4907986076462	USBケーブル / 変換アダプタ	USBケーブル USB-C　PD	826646	30
AJ-647	USB充電&同期ケーブル 2m C-C 100W WH	4907986076479	USBケーブル / 変換アダプタ	USBケーブル USB-C　PD	826647	30
AJ-648	USB充電&同期ケーブル リール80cm PD60W対応 C-C BK	4907986076486	USBケーブル / 変換アダプタ	USBケーブル USB-C リール	826260	30
AJ-649	電池式充電器　USB1P 1A	4907986076493	USB電源　ACコンセント用 モバイルバッテリー	電池式充電器	826649	41
AJ-650	マグネット 充電ケーブル 1.2m Type-C コネクタヘッド2個 BK	4907986076509	USBケーブル / 変換アダプタ	USBケーブル USB-C	826650	30
AJ-651	USB充電&同期ケーブル 1.2m C-C BK L字	4907986076516	USBケーブル / 変換アダプタ	USBケーブル USB-C　PD	826262	31
AJ-652	USB変換アダプタ USB-A→Type-C BK	4907986076523	USBケーブル / 変換アダプタ	変換アダプタ	826652	35
AJ-653	USB充電&同期ケーブル 1.2m A-Type-C シリコーン WH	4907986076530	USBケーブル / 変換アダプタ	USBケーブル USB-C	826653	31
AJ-654	USB充電&同期ケーブル 1.2m A-C　シリコーン BK	4907986076547	USBケーブル / 変換アダプタ	USBケーブル USB-C	826253	31
AJ-655	USB充電&同期ケーブル 1.2m C-C　シリコーン WH	4907986076554	USBケーブル / 変換アダプタ	USBケーブル USB-C　PD	826655	31
AJ-656	USB充電&同期ケーブル 1.2m C-C　シリコーン BK	4907986076561	USBケーブル / 変換アダプタ	USBケーブル USB-C　PD	826254	31
AJ-657	USB充電&同期ケーブル 1.2m C-C レインボーLED	4907986076578	USBケーブル / 変換アダプタ	USBケーブル USB-C　PD	826657	31
AJ-658	USB充電&同期ケーブル 1.2m C-C ブルーLED	4907986076585	USBケーブル / 変換アダプタ	USBケーブル USB-C リール	826252	31
AJ-659	USB変換アダプタ USB-A→Type-C GY	4907986076592	USBケーブル / 変換アダプタ	変換アダプタ	826263	35
AJ-660	USB充電&同期ケーブル リール80cm A-C BK	4907986076608	USBケーブル / 変換アダプタ	USBケーブル USB-C リール	826660	31

品番	品名	JAN	大カテゴリー	小カテゴリー	商品コード	ページ
AJ-661	USB充電&同期ケーブル 1.2m C-C BK	4907986076615	USBケーブル / 変換アダプタ	USBケーブル USB-C PD	826661	31
AJ-662	USB充電&同期ケーブル 1.2m C-C WH	4907986076622	USBケーブル / 変換アダプタ	USBケーブル USB-C PD	826264	31
AJ-663	USB充電&同期ケーブル 1.2m C-C STRONG BK	4907986076639	USBケーブル / 変換アダプタ	USBケーブル USB-C PD	826663	32
AJ-664	USB充電&同期ケーブル 2m C-C STRONG BK	4907986076646	USBケーブル / 変換アダプタ	USBケーブル USB-C PD	826664	32
AJ-665	USB充電&同期ケーブル 1m C-C IF BK	4907986076653	USBケーブル / 変換アダプタ	USBケーブル USB-C PD	826665	32
AJ-666	USB充電&同期ケーブル 1m C-C IF WH	4907986076660	USBケーブル / 変換アダプタ	USBケーブル USB-C PD	826666	32
AJ-667	USB充電&同期ケーブル リール1.5m A-C BK	4907986076677	USBケーブル / 変換アダプタ	USBケーブル USB-C PD	826667	32
AJ-668	USB充電&同期ケーブル リール1.5m C-C BK PD60W	4907986076684	USBケーブル / 変換アダプタ	USBケーブル USB-C PD	826668	32
AJ-669	USB充電&同期ケーブル マグネット内蔵 A-C 1m WH	4907986076691	USBケーブル / 変換アダプタ	USBケーブル USB-C PD	826669	32
AJ-670	USB充電&同期ケーブル マグネット内蔵 A-C 1m BK	4907986076707	USBケーブル / 変換アダプタ	USBケーブル USB-C PD	826670	32
AJ-671	USB充電&同期ケーブル マグネット内蔵 C-C 1m WH	4907986076714	USBケーブル / 変換アダプタ	USBケーブル USB-C PD	826671	32
AJ-672	USB充電&同期ケーブル マグネット内蔵 C-C 1m BK	4907986076721	USBケーブル / 変換アダプタ	USBケーブル USB-C PD	826672	32
AJ-674	USB充電&同期ケーブル 1m C-C 100W BK	4907986076745	USBケーブル / 変換アダプタ	USBケーブル USB-C PD	826674	33
AJ-675	USB充電&同期ケーブル 2m C-C 100W BK	4907986076752	USBケーブル / 変換アダプタ	USBケーブル USB-C PD	826675	33
AJ-676	LN変換コネクタ付 C-Cケーブル 1.2m WH	4907986076769	USBケーブル / 変換アダプタ	USBケーブル USB-C PD	826676	33
AK-120	ミニトレイ付きリアポケット	4907986611205	車内用品 / 車外用品	車内用品 ドライブ収納	825120	46
AK-155	ブロックドリンクL ブラック×メッキ	4907986611557	車内用品 / 車外用品	車内用品 ドリンクホルダー	825155	44
AK-170	レッドステッチ・シートベルトストッパー	4907986611700	車内用品 / 車外用品	車内用品 シートベルトストッパー	825170	47
AK-193	ソーラー電波時計	4907986611939	車内用品 / 車外用品	車内用品 クロックサーモ	825193	45
AK-209	リングドリンクホルダー カーボン×ブラックメッキ	4907986612097	車内用品 / 車外用品	車内用品 ドリンクホルダー	825209	44
AK-210	ソーラーボトルアッシュ2 カーボン×ブラックメッキ	4907986612103	車内用品 / 車外用品	車内用品 アッシュトレイ	825210	44
AK-214	クロック・サーモ・ボルトメーター2	4907986612141	車内用品 / 車外用品	車内用品 クロックサーモ	825214	46
AK-215	自然消火ソーラーボトルアッシュ カーボン×ブラックメッキ	4907986612158	車内用品 / 車外用品	車内用品 アッシュトレイ	825215	45
AK-224	密閉&大容量ボトルアッシュ	4907986612240	車内用品 / 車外用品	車内用品 アッシュトレイ	825224	45
AK-227	電波時計	4907986612271	車内用品 / 車外用品	車内用品 クロックサーモ	825227	46
AK-228	ボトルアッシュ レインボーライト付き	4907986612288	車内用品 / 車外用品	車内用品 アッシュトレイ	825228	45
AK-229	コンパクトクロック2	4907986612295	車内用品 / 車外用品	車内用品 クロックサーモ	825240	46
AK-230	スマートクロック	4907986612301	車内用品 / 車外用品	車内用品 クロックサーモ	825230	46
AT-31	交換用ゲルシート	4907986620313	スマホ・タブレットホルダー	スマホホルダー アクセサリー	824031	18
AT-37	スマホ トレイ	4907986620375	スマホ・タブレットホルダー	スマホホルダー トレイ	824037	17
AT-40	交換用ゲルシート 90mm	4907986620405	スマホ・タブレットホルダー	スマホホルダー アクセサリー	824040	18
AT-41	ノンスリップスマホスタンド	4907986620412	スマホ・タブレットホルダー	スマホホルダー トレイ	824041	17
AT-51	ノンスリップスマホスタンド レッド	4907986620511	スマホ・タブレットホルダー	スマホホルダー トレイ	824051	17
AT-55	手帳対応マグネットホルダー	4907986620559	スマホ・タブレットホルダー	スマホホルダー マグネット	824055	16
AT-60	吸盤式スマホホルダー	4907986620603	スマホ・タブレットホルダー	スマホホルダー	824060	14
AT-61	タブレット対応マグネットホルダー	4907986620610	スマホ・タブレットホルダー	スマホホルダー マグネット	824061	17
AT-62	手帳対応マグネットホルダー レッド	4907986620627	スマホ・タブレットホルダー	スマホホルダー マグネット	824062	17
AT-63	吸盤式タブレットホルダー	4907986620634	スマホ・タブレットホルダー	タブレットホルダー	824063	16
AT-64	エアコン用スマホホルダー	4907986620641	スマホ・タブレットホルダー	スマホホルダー	824064	14
AT-67	手帳対応スマホホルダー2 吸盤取り付け	4907986620672	スマホ・タブレットホルダー	スマホホルダー	824067	14
AT-68	手帳対応スマホホルダー2 エアコン取り付け	4907986620689	スマホ・タブレットホルダー	スマホホルダー	824068	14
AT-70	マグネットホルダー用 ストロングプレート	4907986620702	スマホ・タブレットホルダー	スマホホルダー アクセサリー	824070	17
AT-72	スマホ&タブレットホルダー	4907986620726	スマホ・タブレットホルダー	タブレットホルダー	824072	16
AT-78	手帳対応スマホホルダー3 エアコン取り付け	4907986620788	スマホ・タブレットホルダー	スマホホルダー	824078	14
AT-79	手帳対応スマホホルダー3 吸盤取り付け	4907986620795	スマホ・タブレットホルダー	スマホホルダー	824079	14
AT-82	手帳型ケース対応 タブレットホルダー 吸盤取り付け	4907986620825	スマホ・タブレットホルダー	タブレットホルダー	824082	16
AT-85	吸盤取り付けベース	4907986620856	スマホ・タブレットホルダー	スマホホルダー アクセサリー	824085	18
AT-88	手帳型ケース対応 タブレットホルダー ヘッドレスト取り付け	4907986620887	スマホ・タブレットホルダー	タブレットホルダー	824088	16
AT-89	手帳対応ノンスリップスマホスタンド Lサイズ	4907986620894	スマホ・タブレットホルダー	スマホホルダー トレイ	824089	17
AT-91	スマホホルダー ロングアームエアコン取り付け	4907986620917	スマホ・タブレットホルダー	スマホホルダー	824091	15
AT-92	スマホホルダー2 クランプ取り付け	4907986620924	スマホ・タブレットホルダー	スマホホルダー	824092	15
AT-94	自重式スマホホルダー マットブラック	4907986620948	スマホ・タブレットホルダー	スマホホルダー	824094	15
AT-95	自重式スマホホルダー カーボン×ブラックメッキ	4907986620955	スマホ・タブレットホルダー	スマホホルダー	824095	15
AT-96	ワンタッチスマホホルダー エアコン取り付け	4907986620962	スマホ・タブレットホルダー	スマホホルダー	824096	15
AT-97	ワンタッチスマホホルダー 吸盤取り付け	4907986620979	スマホ・タブレットホルダー	スマホホルダー	824097	15
AT-98	スマホホルダー ローマウント吸盤取り付け	4907986620986	スマホ・タブレットホルダー	スマホホルダー	824098	15
AT-99	自重式スマホホルダー エアコン取り付け	4907986620993	スマホ・タブレットホルダー	スマホホルダー	824099	15
AT-100	自重式スマホホルダー 吸盤取り付け	4907986621006	スマホ・タブレットホルダー	スマホホルダー	824100	15
AT-101	マグネットホルダー 曲面貼り付け	4907986621013	スマホ・タブレットホルダー	スマホホルダー マグネット	824101	17
AT-102	マグネットホルダー スリム	4907986621020	スマホ・タブレットホルダー	スマホホルダー マグネット	824245	17
AT-103	コンパクトスマホホルダー 両面テープ貼り付け	4907986621037	スマホ・タブレットホルダー	スマホホルダー	824103	15
AT-104	スマホホルダー 両面テープ貼り付け	4907986621044	スマホ・タブレットホルダー	スマホホルダー	824104	16
AT-105	マグネットホルダー ロングアームエアコン取り付け	4907986621051	スマホ・タブレットホルダー	スマホホルダー	824105	16
AT-106	自重式スマホホルダー ローアングル吸盤取り付け	4907986621068	スマホ・タブレットホルダー	スマホホルダー	824106	16
AT-107	自重式スマホホルダー ロングアームエアコン取り付け	4907986621075	スマホ・タブレットホルダー	スマホホルダー	824107	16
BL-51	Bluetooth ミュージックレシーバー USB	4907986057515	FMトランスミッター / AUX	AUX ワイヤレス	831051	6
BL-57	Bluetooth ハンズフリー	4907986057577	イヤホンマイク	Bluetooth スピーカー マイク	831057	7
BL-61	Bluetooth イヤホンマイク ノイズキャンセラー	4907986057614	イヤホンマイク	Bluetooth イヤホンマイク モノラル	831061	7
BL-66	Bluetooth イヤホンマイク	4907986057669	イヤホンマイク	Bluetooth イヤホンマイク モノラル	831066	7
BL-73	Bluetoothステレオスピーカー EQ MP3プレーヤー付	4907986057737	イヤホンマイク	Bluetooth スピーカー マイク	831073	7
BL-96	ワイヤレス ステレオイヤホン マイク BK	4907986057966	イヤホンマイク	Bluetooth イヤホンマイク ステレオ	831096	8
BL-98	完全ワイヤレスステレオイヤホン コンパクト	4907986057980	イヤホンマイク	Bluetooth イヤホンマイク ステレオ TWS	831098	8
BL-99	完全ワイヤレスステレオイヤホン コンパクト WH	4907986057997	イヤホンマイク	Bluetooth イヤホンマイク ステレオ TWS	831099	8
BL-107	スタミナ & 防滴 Bluetoohイヤホンマイク	4907986221077	イヤホンマイク	Bluetooth イヤホンマイク モノラル	831107	7
BL-110	完全ワイヤレスステレオイヤホン コンパクト インナーイヤー	4907986221107	イヤホンマイク	Bluetooth イヤホンマイク ステレオ TWS	831110	9
BL-112	完全ワイヤレス ステレオイヤホン 高音質 BK	4907986221121	イヤホンマイク	Bluetooth イヤホンマイク ステレオ TWS	831112	8
BL-113	完全ワイヤレス ステレオイヤホン 外音取込/ANC BK	4907986221138	イヤホンマイク	Bluetooth イヤホンマイク ステレオ TWS	831113	9
BL-114	完全ワイヤレス ステレオイヤホン 高音質 WH	4907986221145	イヤホンマイク	Bluetooth イヤホンマイク ステレオ TWS	831114	8
BL-115	完全ワイヤレス ステレオイヤホン 外音取込/ANC WH	4907986221152	イヤホンマイク	Bluetooth イヤホンマイク ステレオ TWS	831115	9
BL-117	Bluetoothイヤホンマイク カナル式	4907986221176	イヤホンマイク	Bluetooth イヤホンマイク モノラル	831117	8
BL-118	スタミナ & 防滴 Bluetoothイヤホンマイク 急速充電	4907986221183	イヤホンマイク	Bluetooth イヤホンマイク モノラル	831118	8
BL-119	Bluetoothイヤホン ダブルマイク	4907986221190	イヤホンマイク	Bluetooth イヤホンマイク モノラル	831119	8
BL-121	Bluetoothイヤホンマイク USB-A取付	4907986221213	イヤホンマイク	Bluetooth イヤホンマイク モノラル	831121	8
BL-122	完全ワイヤレス ステレオイヤホン AAC ミニ BLUE	4907986221220	イヤホンマイク	Bluetooth イヤホンマイク ステレオ TWS	831122	9
BL-123	完全ワイヤレス ステレオイヤホン AAC ミニ BEIGE	4907986221237	イヤホンマイク	Bluetooth イヤホンマイク ステレオ TWS	831123	9
BL-124	完全ワイヤレス ステレオイヤホン 高音質 コンパクト BKS	4907986221244	イヤホンマイク	Bluetooth イヤホンマイク ステレオ TWS	831124	9
BL-125	完全ワイヤレス ステレオイヤホン 高音質 コンパクト WHS	4907986221251	イヤホンマイク	Bluetooth イヤホンマイク ステレオ TWS	831125	9
BL-126	スマート完全ワイヤレス ステレオイヤホン ANC/AAC/防水	4907986221268	イヤホンマイク	Bluetooth イヤホンマイク ステレオ TWS	831126	9
BL-128	ワイヤレスイヤホンマイク スタミナ&大音量	4907986221282	イヤホンマイク	Bluetooth イヤホンマイク モノラル	831128	8
BL-129	2in1 完全ワイヤレス ステレオイヤホン & スピーカー BK	4907986221299	イヤホンマイク	Bluetooth イヤホンマイク ステレオ TWS	831129	9
BL-130	デュアルジャック対応Bluetooth送信機	4907986221305	イヤホンマイク	Bluetooth 送信機	831130	10
BL-131	完全ワイヤレス ステレオイヤホン AAC パステル ブルー	4907986221312	イヤホンマイク	Bluetooth イヤホンマイク ステレオ TWS	831131	9
BL-132	完全ワイヤレス ステレオイヤホン AAC パステル ピンク	4907986221329	イヤホンマイク	Bluetooth イヤホンマイク ステレオ TWS	831132	10
BL-133	完全ワイヤレス ステレオイヤホン AAC パステル ベージュ	4907986221336	イヤホンマイク	Bluetooth イヤホンマイク ステレオ TWS	831133	10
BL-134	完全ワイヤレス ステレオイヤホン AAC/防水 BK	4907986221343	イヤホンマイク	Bluetooth イヤホンマイク ステレオ TWS	831134	10
BL-135	完全ワイヤレス ステレオイヤホン AAC/防水 WH	4907986221350	イヤホンマイク	Bluetooth イヤホンマイク ステレオ TWS	831135	10
DC-011	DC充電器 リール インジケーター 5.4A Type-C BK	4907986460117	USB電源 DCソケット用	ケーブルタイプ USB-C	756011	26
DC-012	DC充電器 リール インジケーター 3A Type-C BK	4907986460124	USB電源 DCソケット用	ケーブルタイプ USB-C	756012	26
DC-013	DC充電器 PD-9V2A Type-C BK	4907986460131	USB電源 DCソケット用	ケーブルタイプ USB-C PD	756013	26
DC-016	DC充電器 USB1ポート 4A Type-C	4907986460162	USB電源 DCソケット用	ケーブルタイプ USB-C	756016	26
DC-018	DC-4.8A-リバーシブルUSB 4ポート 自動判定 セパレート	4907986460186	USB電源 DCソケット用	ポートタイプ USB-A	756018	22
DC-020	サイドポケット USB2ポート付	4907986460209	車内用品 / 車外用品	車内用品 ドライブ収納	756020	46
DC-023	DC-9.6A-リバーシブルUSB 4ポート 自動判定	4907986460230	USB電源 DCソケット用	ポートタイプ USB-A	756023	22
DC-024	DC-7.2A-リバーシブルUSB 4ポート 自動判定 セパレート スリム	4907986460247	USB電源 DCソケット用	ポートタイプ USB-A	756024	22
DC-027	DC-2.4A-リバーシブルUSB 自動識別 インジケーター コンパクト	4907986460278	USB電源 DCソケット用	ポートタイプ USB-A	756027	22
DC-030	DC-4.8A USB 2ポート 自動識別	4907986460308	USB電源 DCソケット用	ポートタイプ USB-A	756030	22
DC-032	DC充電器リール 3A Type-C 極小	4907986460322	USB電源 DCソケット用	ケーブルタイプ USB-C	756032	26

品番	品名	JAN	大カテゴリー	小カテゴリー	商品コード	ページ
DC-037	DC-PD20W USB 2ポート QC3 自動判定 コンパクト	4907986460377	USB電源　DCソケット用	ポートタイプ USB-C PD	756037	22
DC-038	DC-3A-USB 2ポート コンパクト	4907986460384	USB電源　DCソケット用	ポートタイプ USB-A	756038	22
DC-040	シートポケット USB2ポート付き	4907986460407	車内用品 / 車外用品	車内用品 ドライブ収納	756040	46
DC-041	DC-5.4A-リバーシブルUSB 3ポート 自動判定 セパレート スリム	4907986460414	USB電源　DCソケット用	ポートタイプ USB-A	756041	22
DC-042	DC-PD20W USB 2ポート QC3 自動判定 コンパクト C-Cケーブル付	4907986460421	USB電源　DCソケット用	ケーブルタイプ USB-C PD	756042	26
DC-043	DC-3A-USB 2ポート コンパクト　A-Cケーブル付き	4907986460438	USB電源　DCソケット用	ケーブルタイプ USB-C	756043	26
DC-044	DC-9A-USB 3ポート コンパクト	4907986460445	USB電源　DCソケット用	ポートタイプ USB-A	756044	22
DC-045	DC-7.2A USB 3ポート	4907986460452	USB電源　DCソケット用	ポートタイプ USB-A	756045	23
DC-046	DC-2.4A USB 2ポート	4907986460469	USB電源　DCソケット用	ポートタイプ USB-A	756046	23
DC-047	DC-24W-USB 2ポート 自動判定 コンパクト	4907986460476	USB電源　DCソケット用	ポートタイプ USB-A	756047	23
DC-048	純正風 DC-4.8A USB2ポート 自動判定	4907986460483	USB電源　DCソケット用	ポートタイプ USB-A	756048	23
DC-049	DC-4.8A-USB 2ポート アンビエントライト付き	4907986460490	USB電源　DCソケット用	ポートタイプ USB-A	756049	23
DC-050	DC-42W USB 2ポート PD30W 自動判定	4907986460506	USB電源　DCソケット用	ポートタイプ USB-C PD	756050	23
DC-051	DC-44W USB 3ポート PD20W 自動判定	4907986460513	USB電源　DCソケット用	ポートタイプ USB-C PD	756051	23
DC-052	DC-49W USB 4ポート PD20W 自動判定	4907986460520	USB電源　DCソケット用	ポートタイプ USB-C PD	756052	23
DC-053	USB増設　A-3	4907986460537	USB電源　DCソケット用	USB電源	756053	25
DC-054	USB増設　A-2 C-1	4907986460544	USB電源　DCソケット用	USB電源	756054	25
DC-055	DC-65W USB 3ポート PD65W 自動判定	4907986460551	USB電源　DCソケット用	ポートタイプ USB-C PD	756055	23
DC-056	USB増設　A-2 C-1　C給電	4907986460568	USB電源　DCソケット用	USB電源	756056	25
DC-057	DC-PD20W USB 2ポート 自動判定 アンビエントライト付 コンパクト	4907986460575	USB電源　DCソケット用	ポートタイプ USB-C PD	756057	23
DC-058	DC-PD20W USB-C 2ポート コンパクト	4907986460582	USB電源　DCソケット用	ポートタイプ USB-C PD	756058	24
DC-059	DC-42W USB 2ポート PD30W 自動判定 アンビエントライト付き	4907986460599	USB電源　DCソケット用	ポートタイプ USB-C PD	756261	24
DC-060	DC-47W USB 3ポート　コンパクト　自動判定	4907986460605	USB電源　DCソケット用	ポートタイプ USB-C PD	756259	24
DC-061	USB増設　イルミ付 A-1 C-1	4907986460612	USB電源　DCソケット用	USB電源	756061	25
DC-062	DC-PD65W USB-C 2ポート コンパクト	4907986460629	USB電源　DCソケット用	ポートタイプ USB-C PD	756062	24
DC-063	DC-113W USB 3ポート PD（65+30）W+18W	4907986460636	USB電源　DCソケット用	ポートタイプ USB-C PD	756063	24
DC-064	DC-60W USB 2ポート　PD30W×2	4907986460643	USB電源　DCソケット用	ポートタイプ USB-C PD	756064	24
DC-065	DC-78W USB 3ポート　PD30W×2　＋18W	4907986460650	USB電源　DCソケット用	ポートタイプ USB-C PD	756065	24
DC-066	USB増設　首振り式　A-1　C-1	4907986460667	USB電源　DCソケット用	USB電源	756066	25
DC-067	DC-38W USB2ポート PD20W+18W	4907986460674	USB電源　DCソケット用	ポートタイプ USB-C PD	756067	24
DC-068	DC-48W USB2ポート PD30W+18W	4907986460681	USB電源　DCソケット用	ポートタイプ USB-C PD	756068	24
DC-069	DC充電器 PD36W Type-C BK	4907986460698	USB電源　DCソケット用	ケーブルタイプ USB-C PD	756069	26
DC-070	DC充電器 リール PD30W＋18W Type-C	4907986460704	USB電源　DCソケット用	ケーブルタイプ USB-C PD	756070	26
DC-071	DC-PD36W USB 2ポート 自動判定　コンパクト	4907986460711	USB電源　DCソケット用	ポートタイプ USB-C PD	756071	24
DC-072	DC-120W USB 2ポート PD100W 自動判定	4907986460728	USB電源　DCソケット用	ポートタイプ USB-C PD	756072	25
KD-63	DC/ACインバーター 80W	4907986736632	ソケット / インバーター	インバーター　DC-AC	736063	20
KD-97	AUXケーブル/2.0m	4907986736977	FMトランスミッター / AUX	AUX φ3.5	736097	7
KD-98	DC/AC インバーター　20W　AC+USB　1A	4907986736984	ソケット / インバーター	インバーター　DC-AC	736098	20
KD-151	ジャンプスターター 5400mAh	4907986737516	ジャンプスターター / タイヤメンテ / ワークライト	ジャンプスターター	736151	50
KD-162	DC/ACインバーター 80W AC+USB2.4A	4907986737622	ソケット / インバーター	インバーター　DC-AC	736162	20
KD-189	Bluetooth FMトランスミッター 4バンド USB1ポート 2.4A	4907986737899	FMトランスミッター / AUX	FMトランスミッター	736189	5
KD-198	DC/ACセパレートインバーター 80W AC+USB2.4A	4907986737981	ソケット / インバーター	インバーター　DC-AC	736198	21
KD-199	MiracastレシーバーHDMI/RCAケーブル付	4907986737998	ミラーリング / AV機器	ミラーリング　HDMI	736199	3
KD-204	Bluetooth FMトランスミッター	4907986738049	FMトランスミッター / AUX	FMトランスミッター	736204	5
KD-207	HDMI変換ケーブル iPhone専用	4907986738070	ミラーリング / AV機器	ミラーリング　HDMI	736207	4
KD-208	HDMI変換ケーブル Type-C専用	4907986738087	ミラーリング / AV機器	ミラーリング　HDMI	736208	3
KD-210	Bluetooth FMトランスミッター フルバンド USB2ポート 4.8A 自動判定	4907986738100	FMトランスミッター / AUX	FMトランスミッター	736210	5
KD-212	Bluetooth FMトランスミッター フルバンド	4907986738124	FMトランスミッター / AUX	FMトランスミッター	736212	5
KD-218	Bluetooth FMトランスミッター USB電源	4907986738186	FMトランスミッター / AUX	FMトランスミッター	736218	5
KD-219	Bluetooth FMトランスミッター フルバンド USB2ポート4.8A リバーシブル 自動判定	4907986738193	FMトランスミッター / AUX	FMトランスミッター	736219	5
KD-220	タイヤ空気圧センサー	4907986738209	ジャンプスターター / タイヤメンテ / ワークライト	空気圧センサー	736220	50
KD-222	HDMI変換ケーブル Type-C専用 4K 充電用ポート付	4907986738223	ミラーリング / AV機器	ミラーリング　HDMI	736222	3
KD-224	HDMI変換ケーブル iPhone専用 3m	4907986738247	ミラーリング / AV機器	ミラーリング　HDMI	736224	4
KD-225	HDMI変換ケーブル Type-C専用 3m	4907986738254	ミラーリング / AV機器	ミラーリング　HDMI	736225	3
KD-226	RCA変換ケーブル iPhone専用	4907986738261	ミラーリング / AV機器	ミラーリング　RCA	736226	4
KD-227	RCA変換ケーブル Type-C専用	4907986738278	ミラーリング / AV機器	ミラーリング　RCA	736227	4
KD-228	電動コンプレッサー	4907986738285	ジャンプスターター / タイヤメンテ / ワークライト	コンプレッサー	736228	50
KD-229	Bluetooth FMトランスミッター フルバンド　USB2ポート　自動判定	4907986738292	FMトランスミッター / AUX	FMトランスミッター	736229	5
KD-231	Bluetooth FMトランスミッター コンパクト	4907986738315	FMトランスミッター / AUX	FMトランスミッター	736231	6
KD-232	HDMI→RCA変換ケーブル USB1ポート	4907986738322	ミラーリング / AV機器	HDMIケーブル	736232	4
KD-236	MiracastレシーバーHDMI 挿すだけ	4907986738360	ミラーリング / AV機器	ミラーリング　HDMI	736236	3
KD-237	ジャンプスターター 4000mAh	4907986738377	ジャンプスターター / タイヤメンテ / ワークライト	ジャンプスターター	736237	50
KD-238	ジャンプスターター 7200mAh	4907986738384	ジャンプスターター / タイヤメンテ / ワークライト	ジャンプスターター	736238	50
KD-239	ジャンプスターター 12000mAh ディスプレイ付き	4907986738391	ジャンプスターター / タイヤメンテ / ワークライト	ジャンプスターター	736239	50
KD-243	LN-AUXコード BK 80cm リール式	4907986738438	FMトランスミッター / AUX	AUX ライトニング	736243	7
KD-244	AUX/Bluetooth USB1ポート 3A	4907986738445	FMトランスミッター / AUX	AUX ワイヤレス	736244	7
KD-246	Bluetooth FMトランスミッター フルバンド アンビエントライト付	4907986738469	FMトランスミッター / AUX	FMトランスミッター	736246	6
KD-247	HDMI変換ケーブル スイッチTV出力用	4907986738476	ミラーリング / AV機器	ミラーリング　HDMI	736247	3
KD-248	Miracast YouTubeストリーミング ワイヤレス　HDMI	4907986738483	ミラーリング / AV機器	ミラーリング　HDMI	736248	3
KD-249	無線LANルーター/USB SIMフリー 4G	4907986738490	ミラーリング / AV機器	車用AV機器	736249	4
KD-250	FMトランスミッター USB フルバンド　2ポート付	4907986738506	FMトランスミッター / AUX	FMトランスミッター	736250	6
KD-251	C-AUX ケーブル　1m	4907986738513	FMトランスミッター / AUX	AUX USB-C	736251	7
KD-252	FMトランスミッター フルバンド　USB エアコン取付け	4907986738520	FMトランスミッター / AUX	FMトランスミッター	736252	6
KD-253	Bluetooth ミュージックレシーバー USB 低遅延	4907986738537	FMトランスミッター / AUX	AUX ワイヤレス	736253	6
KD-254	Bluetooth FMトランスミッター USB2ポート 4.8A スリム	4907986738544	FMトランスミッター / AUX	FMトランスミッター	736254	6
KD-255	Smart Car Player	4907986738551	ミラーリング / AV機器	車用AV機器	736255	4
KD-256	Smart Car Player Input	4907986738568	ミラーリング / AV機器	車用AV機器	736256	5
KD-258	車用空気圧センサー	4907986738582	ジャンプスターター / タイヤメンテ / ワークライト	空気圧センサー	736258	50
KD-259	バイク用空気圧センサー	4907986738599	ジャンプスターター / タイヤメンテ / ワークライト	空気圧センサー	736259	51
KD-260	HDMIタイプA延長ケーブル USB1ポート	4907986738605	ミラーリング / AV機器	HDMIケーブル	736256	4
KD-261	HDMIタイプA→タイプE変換ケーブル USB1ポート	4907986738612	ミラーリング / AV機器	HDMIケーブル	736261	4
KD-262	DC/ACインバーター 150W＋USB-A / USB-C	4907986738629	ソケット / インバーター	インバーター　DC-AC	736262	21
KD-263	DC/ACインバーター 300W＋USB-A / USB-C	4907986738636	ソケット / インバーター	インバーター　DC-AC	736263	21
KD-264	Bluetooth FMトランスミッター USB2ポート 4.8A スリム	4907986738643	FMトランスミッター / AUX	FMトランスミッター	736251	6
KD-265	HDMI変換ケーブル iPhone専用 USB-C中継	4907986738650	ミラーリング / AV機器	ミラーリング　HDMI	736257	4
KD-266	HDMI変換ケーブル Type-C専用 PD	4907986738667	ミラーリング / AV機器	ミラーリング　HDMI	736266	3
KD-267	microSDメモリーリーダー USB-C	4907986738674	ミラーリング / AV機器	その他	736267	5
KD-268	Mirroring HDMI 4K 給電用ポート付 USB-C	4907986738681	ミラーリング / AV機器	ミラーリング　HDMI	736268	3
KD-269	電動コンプレッサー付きジャンプスターター 8000mAh	4907986738698	ジャンプスターター / タイヤメンテ / ワークライト	コンプレッサー/ジャンプスターター	736269	50
KD-270	電動コンプレッサー 1500mAh	4907986738704	ジャンプスターター / タイヤメンテ / ワークライト	コンプレッサー	736270	50
KD-271	FMトランスミッター フルバンド　USB2ポート	4907986738711	FMトランスミッター / AUX	FMトランスミッター	736271	6
KD-272	FMトランスミッター 4バンド USB2ポート	4907986738728	FMトランスミッター / AUX	FMトランスミッター	736272	6
KE-70	ドア傷防止&静電軽減シート(Mサイズ)	4907986780703	車内用品 / 車外用品	ドア傷防止	781070	48
KE-71	ドア傷防止&静電軽減シート(Lサイズ)	4907986780710	車内用品 / 車外用品	ドア傷防止	781071	48
KE-77	リレーアタック防止キーケース 縦型	4907986780772	車内用品 / 車外用品	車内用品 キーケース	781077	47
KE-79	リレーアタック防止キーケース2	4907986780796	車内用品 / 車外用品	車内用品 キーケース	781079	47
KE-81	ドア傷防止マグネットシート	4907986780819	車内用品 / 車外用品	ドア傷防止	781081	48
KE-82	ドア傷防止マグネットシート ホワイト	4907986780826	車内用品 / 車外用品	ドア傷防止	781082	48
KE-83	ドア傷防止マグネットシート M	4907986780833	車内用品 / 車外用品	ドア傷防止	781083	48
KE-84	ドア傷防止マグネットシート ホワイト M	4907986780840	車内用品 / 車外用品	ドア傷防止	781084	49
KE-86	ドア傷防止粘着シート	4907986780864	車内用品 / 車外用品	ドア傷防止	781246	49
KE-87	ジムニー専用ドア傷防止マグネットシート	4907986780871	車内用品 / 車外用品	ドア傷防止	781087	49
KE-88	ハイエース専用ドア傷防止マグネットシート	4907986780888	車内用品 / 車外用品	ドア傷防止	781088	49
KJ-181	スマートホームカメラ	4907986053814	スマート家電 / 電話機 / 生活家電	スマートカメラ	771181	41
KJ-182	スマートホームカメラ　首振	4907986053821	スマート家電 / 電話機 / 生活家電	スマートカメラ	771182	41
KJ-183	シェーバー/ひげ剃り Type-C	4907986053838	スマート家電 / 電話機 / 生活家電	シェーバー/トリマー	771183	43
KJ-187	MyTag/見つかるタグ　紛失防止	4907986053876	スマート家電 / 電話機 / 生活家電	スマート製品	771187	43

品番	品名	JAN	大カテゴリー	小カテゴリー	商品コード	ページ
KJ-188	スマートカメラ　防水/首振/高輝度	4907986053883	スマート家電 / 電話機 / 生活家電	スマートカメラ	771188	41
KJ-189	スマートカメラ　防水/どこでも設置	4907986053890	スマート家電 / 電話機 / 生活家電	スマートカメラ	771189	41
KJ-190	スマートカメラ用ソーラーパネル　3W	4907986053906	スマート家電 / 電話機 / 生活家電	スマートカメラ用アクセサリー	771190	42
KJ-191	USB扇風機 ヘッドレスト取り付け	4907986053913	車内用品 / 車外用品	車内用品 扇風機	771191	48
KJ-192	スマート開閉センサー	4907986053920	スマート家電 / 電話機 / 生活家電	スマートセンサー	771192	42
KJ-193	スマート人感センサー	4907986053937	スマート家電 / 電話機 / 生活家電	スマートセンサー	771193	42
KJ-194	Wi-Fi中継機　2.4GHz 300Mbps	4907986053944	スマート家電 / 電話機 / 生活家電	スマートカメラ用アクセサリー	771194	43
KJ-195	スマートカメラ　リモコン/温湿度/首振-巡航	4907986053951	スマート家電 / 電話機 / 生活家電	スマートカメラ	771195	42
KJ-197	呼び出しホン　カメラ付き	4907986053975	スマート家電 / 電話機 / 生活家電	スマートカメラ	771197	42
KJ-198	呼び出しカメラ　防水/どこでも設置	4907986053982	スマート家電 / 電話機 / 生活家電	スマートカメラ	771266	42
KJ-199	スマートホームカメラ　首振 BK	4907986053999	スマート家電 / 電話機 / 生活家電	スマートカメラ	771199	41
KJ-200	スマートカメラ　防水/首振/高輝度 BK	4907986054002	スマート家電 / 電話機 / 生活家電	スマートカメラ	771200	41
KJ-201	スマートハブ	4907986054019	スマート家電 / 電話機 / 生活家電	スマート製品	771201	43
KJ-202	スマートポット	4907986054026	スマート家電 / 電話機 / 生活家電	スマート製品	771267	43
KJ-203	スマート温湿度計	4907986054033	スマート家電 / 電話機 / 生活家電	スマート製品	771203	43
KJ-204	スマートリモコン　ミニ	4907986054040	スマート家電 / 電話機 / 生活家電	スマート製品	771268	43
KJ-206	スマートカメラ　2眼/首振/照明	4907986054064	スマート家電 / 電話機 / 生活家電	スマートカメラ	771206	42
KJ-207	スマートカメラ　2眼/防水/首振/照明	4907986054071	スマート家電 / 電話機 / 生活家電	スマートカメラ	771207	42
KJ-210	呼び出しカメラ用　USBチャイム	4907986054101	スマート家電 / 電話機 / 生活家電	スマートカメラ用アクセサリー	771210	42
KJ-211	スマートカメラ　4G/AC電源/防水	4907986054118	スマート家電 / 電話機 / 生活家電	スマートカメラ	771211	42
KL-1	DC充電器 1A LN WH	4907986083019	USB電源　DCソケット用	ケーブルタイプ ライトニング	832001	27
KL-6	DC充電器2.4A LN BK-BL	4907986083064	USB電源　DCソケット用	ケーブルタイプ ライトニング	832006	27
KL-9	AC充電器ストレート 1m 1A LN WH	4907986083095	USB電源　ACコンセント用 モバイルバッテリー	ケーブルタイプ　ライトニング	832009	38
KL-15	USB充電&同期ケーブル 50cm LN WH	4907986083156	USBケーブル / 変換アダプタ	USBケーブル ライトニング	832015	33
KL-16	USB充電&同期ケーブル 1.2m LN WH	4907986083163	USBケーブル / 変換アダプタ	USBケーブル ライトニング	832016	33
KL-17	USB充電&同期ケーブル 2m LN WH	4907986083170	USBケーブル / 変換アダプタ	USBケーブル ライトニング	832017	33
KL-31	USB充電&同期ケーブル リール 80cm LN WH	4907986083316	USBケーブル / 変換アダプタ	USBケーブル ライトニング	832031	33
KL-32	DC充電器 1A LN BK	4907986083323	USB電源　DCソケット用	ケーブルタイプ ライトニング	832032	27
KL-34	DC充電器 リール 2.4A LN BK	4907986083347	USB電源　DCソケット用	ケーブルタイプ ライトニング	832034	27
KL-35	DC充電器 リール 2.4A LN WH	4907986083354	USB電源　DCソケット用	ケーブルタイプ ライトニング	832035	27
KL-53	AC充電器ストレート1m 2.4A LN STRONG WH	4907986083538	USB電源　ACコンセント用 モバイルバッテリー	ケーブルタイプ　ライトニング	832053	38
KL-61	DC充電器 2.4A LN	4907986083613	USB電源　DCソケット用	ケーブルタイプ ライトニング	832061	27
KL-78	USB充電&同期ケーブル 1.2m C-LN WH	4907986083781	USBケーブル / 変換アダプタ	USBケーブル ライトニング　PD	832078	33
KL-80	DC充電器 リール インジケーター 4.8A LN BK	4907986083804	USB電源　DCソケット用	ケーブルタイプ ライトニング	832080	27
KL-82	DC充電器 リール インジケーター 2.4A LN BK	4907986083828	USB電源　DCソケット用	ケーブルタイプ ライトニング	832082	27
KL-83	DC充電器 PD-9V2A LN BK	4907986083835	USB電源　DCソケット用	ケーブルタイプ ライトニング PD	832083	27
KL-88	USB 充電&同期ケーブル 1.2m LN WH L字	4907986083880	USBケーブル / 変換アダプタ	USBケーブル ライトニング	832088	33
KL-92	DC充電器 USB1ポート 3.4A LN	4907986083927	USB電源　DCソケット用	ケーブルタイプ ライトニング	832092	27
KL-105	USB充電&同期ケーブル 1.2m LN 極細 WH	4907986084054	USBケーブル / 変換アダプタ	USBケーブル ライトニング	832105	33
KL-111	DC充電器リール LN 極小	4907986084115	USB電源　DCソケット用	ケーブルタイプ ライトニング	832111	28
KL-112	USB充電&同期ケーブル 50cm LN WH	4907986084122	USBケーブル / 変換アダプタ	USBケーブル ライトニング	832112	34
KL-113	USB充電&同期ケーブル 1.2m LN WH	4907986084139	USBケーブル / 変換アダプタ	USBケーブル ライトニング	832113	34
KL-114	USB充電&同期ケーブル 2m LN WH	4907986084146	USBケーブル / 変換アダプタ	USBケーブル ライトニング	832114	34
KL-115	USB充電&同期ケーブル 50cm LN STRONG WH	4907986084153	USBケーブル / 変換アダプタ	USBケーブル ライトニング	832115	34
KL-116	USB充電&同期ケーブル 1.2m LN STRONG WH	4907986084160	USBケーブル / 変換アダプタ	USBケーブル ライトニング	832116	34
KL-117	USB充電&同期ケーブル 2m LN STRONG WH	4907986084177	USBケーブル / 変換アダプタ	USBケーブル ライトニング	832117	34
KL-122	USB充電&同期ケーブル 50cm C-LN WH	4907986084221	USBケーブル / 変換アダプタ	USBケーブル ライトニング　PD	832122	34
KL-123	USB充電&同期ケーブル 1.2m C-LN WH	4907986084238	USBケーブル / 変換アダプタ	USBケーブル ライトニング　PD	832123	34
KL-125	USB充電&同期ケーブル 強靭タイプ リール80cm LN BK	4907986084252	USBケーブル / 変換アダプタ	USBケーブル ライトニング	832125	34
KL-126	USB充電&同期ケーブル 片引きリール 80cm LN BK	4907986084269	USBケーブル / 変換アダプタ	USBケーブル ライトニング	832126	34
KM-947	サイドコンポーネントミラー 2～3.5t 用	4907986709476	トラックミラー	トラックミラー		58
KM-948	サイドコンポーネントミラー 2～3.5t 用 黒	4907986709483	トラックミラー	トラックミラー		58
KM-971	サイドコンポーネントミラー クローム	4907986709711	トラックミラー	トラックミラー		58
KM-972	サイドコンポーネントミラー 黒	4907986709728	トラックミラー	トラックミラー		58
KM-973	サイドコンポーネントミラー 28φ クローム	4907986709735	トラックミラー	トラックミラー		58
KM-974	サイドコンポーネントミラー 28φ 黒塗装	4907986709742	トラックミラー	トラックミラー		58
KM-977	サイドコンポーネントミラーロングステー クローム	4907986709773	トラックミラー	トラックミラー		58
KM-978	サイドコンポーネントミラーロングステー 黒塗装	4907986709780	トラックミラー	トラックミラー		58
KS-74	ロングノブ黒艶	4907986720747	車内用品 / 車外用品	車内用品 シフトノブ	720074	47
KS-75	ロングノブ本革	4907986720754	車内用品 / 車外用品	車内用品 シフトノブ	720075	47
KS-82	スーパーロングノブ	4907986720822	車内用品 / 車外用品	車内用品 シフトノブ	720082	47
KS-97	ATシフトノブ 本革×レッドステッチ	4907986720976	車内用品 / 車外用品	車内用品 シフトノブ	720097	47
KS-108	ドレスアップテープ レッド 幅10mm×6m	4907986719086	車内用品 / 車外用品	ドレスアップ用品	720108	49
KS-117	アクリルシフトノブ	4907986719178	車内用品 / 車外用品	車内用品 シフトノブ	720117	47
KS-118	ドレスアップテープ カーボン 幅50mm×5m	4907986719185	車内用品 / 車外用品	ドレスアップ用品	720118	49
KS-119	アクリルシフトノブ ブルー	4907986719192	車内用品 / 車外用品	車内用品 シフトノブ	720119	47
KS-122	ドレスアップテープ カーボン 幅100mm×3m	4907986719222	車内用品 / 車外用品	ドレスアップ用品	720122	49
KS-123	アクリルハンドルスピンナー	4907986719239	車内用品 / 車外用品	車内用品 シフトノブ	720123	48
KS-125	MTシフトパターンシール	4907986719253	車内用品 / 車外用品	車内用品 シフトノブ	720247	48
KS-126	ナンバーフレーム　ブラック	4907986719260	車内用品 / 車外用品	ドレスアップ用品	720126	49
KS-127	ナンバーフレーム　ホワイト	4907986719277	車内用品 / 車外用品	ドレスアップ用品	720127	49
KW-7	ワイヤレス充電器 自動開閉ホルダー	4907986330076	ワイヤレス充電器	ワイヤレス充電器	833007	11
KW-8	ワイヤレス充電器自動開閉ホルダー キャパシタ付	4907986330083	ワイヤレス充電器	ワイヤレス充電器	833008	11
KW-17	ワイヤレス充電器自動開閉ホルダー キャパシタ付 エアコン取付	4907986330175	ワイヤレス充電器	ワイヤレス充電器	833017	11
KW-19	Qi自動開閉ホルダー 手帳対応 キャパシタ付 吸盤取り付け	4907986330199	ワイヤレス充電器	ワイヤレス充電器	833019	11
KW-21	Qi自動開閉ホルダー 回転機能付 手帳対応 キャパシタ付 吸盤取り付け	4907986330212	ワイヤレス充電器	ワイヤレス充電器	833021	11
KW-22	Qi自動開閉ホルダー 手帳対応 キャパシタ付 15W エアコン取付	4907986330229	ワイヤレス充電器	ワイヤレス充電器	833022	11
KW-23	Qi自動開閉ホルダー 手帳対応 キャパシタ付 15W 吸盤取り付け	4907986330236	ワイヤレス充電器	ワイヤレス充電器	833023	11
KW-25	Qi自動検知電動ホルダー　キャパシタ付 吸盤取り付け	4907986330250	ワイヤレス充電器	ワイヤレス充電器	833025	11
KW-26	ワイヤレス充電器 2WAY 10W	4907986330267	ワイヤレス充電器	ワイヤレス充電器　卓上	833026	14
KW-27	マグネットワイヤレス充電器 15W 1m	4907986330274	ワイヤレス充電器	ワイヤレス充電器　卓上　マグネット	833027	14
KW-29	Qi自動開閉ホルダー　手帳対応 キャパシタ付 ロングアーム エアコン取付け	4907986330298	ワイヤレス充電器	ワイヤレス充電器	833029	11
KW-30	Qi自動開閉ホルダー　手帳対応 キャパシタ付 吸盤取り付け	4907986330304	ワイヤレス充電器	ワイヤレス充電器	833030	12
KW-31	Qi自動開閉ホルダー 手帳対応 キャパシタ付 フレキ	4907986330311	ワイヤレス充電器	ワイヤレス充電器	833031	12
KW-32	Qi自動開閉ホルダー 回転 手帳対応 ロングアーム エアコン取り付け	4907986330328	ワイヤレス充電器	ワイヤレス充電器	833032	12
KW-34	Qiワイヤレス充電シリコーントレイ 10W	4907986330342	ワイヤレス充電器	ワイヤレス充電器　その他	833034	13
KW-35	ワイヤレス充電器 自動開閉ホルダー 自動ヘッドアップ	4907986330359	ワイヤレス充電器	ワイヤレス充電器	833035	12
KW-36	Qi自動開閉ホルダー 4アーム 手帳対応 吸盤取り付け	4907986330366	ワイヤレス充電器	ワイヤレス充電器	833036	12
KW-39	Qi自動開閉ホルダー　イルミライト付 手帳対応　吸盤取り付け	4907986330397	ワイヤレス充電器	ワイヤレス充電器	833039	12
KW-40	ワイヤレス充電 オーガナイザー	4907986330403	ワイヤレス充電器	ワイヤレス充電器　その他	833040	13
KW-41	Qi自動開閉ホルダー 4アーム 手帳対応 エアコン取り付け	4907986330410	ワイヤレス充電器	ワイヤレス充電器	833041	12
KW-45	自動開閉式 ワイヤレス充電ホルダー　4角アーム　吸盤取り付け	4907986330458	ワイヤレス充電器	ワイヤレス充電器	833258	12
KW-46	マグネットワイヤレス充電器 エアコン取付	4907986330465	ワイヤレス充電器	ワイヤレス充電器　マグネット	833255	13
KW-47	マグネットワイヤレス充電器 エアコン取付 ロングアーム	4907986330472	ワイヤレス充電器	ワイヤレス充電器　マグネット	833047	13
KW-48	自動開閉式 ワイヤレス充電ホルダー FMトランスミッター付 吸盤取り付け	4907986330489	ワイヤレス充電器	ワイヤレス充電器	833048	12
KW-49	ワイヤレス充電スマホスタンド	4907986330496	ワイヤレス充電器	ワイヤレス充電器　その他	833250	13
KW-50	Qi2マグネットワイヤレス充電器 15W 1m BK	4907986330502	ワイヤレス充電器	ワイヤレス充電器　卓上　マグネット	833050	14
KW-51	自動開閉式　ワイヤレス充電ホルダー　冷却機能　吸盤取り付け	4907986330519	ワイヤレス充電器	ワイヤレス充電器	833051	12
KW-52	Qi2マグネットワイヤレス充電器　冷却機能　エアコン取り付け	4907986330526	ワイヤレス充電器	ワイヤレス充電器　マグネット	833052	13
KW-53	Qi2マグネットワイヤレス充電器　冷却機能　吸盤取り付け	4907986330533	ワイヤレス充電器	ワイヤレス充電器　マグネット	833053	13
KW-54	Qi自動開閉ホルダー ローアングル吸盤取り付け	4907986330540	ワイヤレス充電器	ワイヤレス充電器	833054	13
KW-55	自動開閉式ワイヤレス充電ホルダー 4アーム 前後調節 吸盤取り付け	4907986330557	ワイヤレス充電器	ワイヤレス充電器	833055	13
KW-56	Qi2マグネットワイヤレス充電器　エアコン取り付け	4907986330564	ワイヤレス充電器	ワイヤレス充電器　マグネット	833056	13
KX-160	クリスタルフレキイルミ	4907986731606	車内用品 / 車外用品	車内用品 イルミネーション	730160	45
KX-178	USBポート1.8A付き フレキシブルイルミ	4907986731781	車内用品 / 車外用品	車内用品 イルミネーション	730178	45
KX-200	ダイレクトソケット 2リバーシブルUSB自動判定 2.4A	4907986732009	ソケット / インバーター	ソケット USB	730200	18
KX-201	ダイレクトソケット 2リバーシブルUSB自動判定 4.8A	4907986732016	ソケット / インバーター	ソケット USB	730201	18

品番	品名	JAN	大カテゴリー	小カテゴリー	商品コード	ページ
KX-202	2連ダイレクトソケット 2リバーシブルUSB自動判定 4.8A	4907986732023	ソケット / インバーター	ソケット USB	730202	18
KX-203	2連セパレートソケット 2リバーシブルUSB自動判定 4.8A	4907986732030	ソケット / インバーター	ソケット USB	730203	18
KX-211	2連ダイレクトソケット 3リバーシブルUSB自動判定 7.2A	4907986732115	ソケット / インバーター	ソケット USB	730211	18
KX-212	2連セパレートソケット 3リバーシブルUSB自動判定 7.2A	4907986732122	ソケット / インバーター	ソケット USB	730212	18
KX-213	ダイレクトソケット 3リバーシブルUSB自動判定 7.2A	4907986732139	ソケット / インバーター	ソケット USB	730213	19
KX-214	セパレートソケット 3リバーシブルUSB自動判定 7.2A	4907986732146	ソケット / インバーター	ソケット USB	730214	19
KX-217	3連セパレートソケット 2リバーシブルUSB自動判定 4.8A	4907986732177	ソケット / インバーター	ソケット USB	730217	19
KX-220	3連セパレートソケット 3リバーシブルUSB自動判定 7.2A	4907986732207	ソケット / インバーター	ソケット USB	730220	19
KX-224	USBフレキイルミレインボー	4907986732245	車内用品 / 車外用品	車内用品 イルミネーション	730224	45
KX-225	サイドポケット DC/2リバーシブルUSB 4.8A	4907986732252	車内用品 / 車外用品	車内用品 ドライブ収納	730225	46
KX-226	2連ダイレクトソケット 2リバーシブルUSB 自動判定4.8A 12/24V対応	4907986732269	ソケット / インバーター	ソケット USB	730226	19
KX-228	USB コンパクトアンビエントライト 1.2m	4907986732283	車内用品 / 車外用品	車内用品 イルミネーション	730228	45
KX-229	セパレートソケット 2USB-PD20W	4907986732290	ソケット / インバーター	ソケット USB PD	730229	19
KX-230	AC/DC 変換ソケット電源 2A	4907986732306	ソケット / インバーター	インバーター　AC-DC	730230	21
KX-234	LEDブラックライト	4907986732344	車内用品 / 車外用品	車内用品 イルミネーション	730234	45
KX-235	2連ダイレクトソケット 2USB-4.8A レインボーライト付き	4907986732351	ソケット / インバーター	ソケット USB	730235	19
KX-236	2連セパレートソケット 2USB-4.8A レインボーライト付き	4907986732368	ソケット / インバーター	ソケット USB	730236	19
KX-237	ダイレクトソケット PD30W / リバーシブルUSB自動判定	4907986732375	ソケット / インバーター	ソケット USB PD	730237	19
KX-238	セパレートソケット PD30W / リバーシブルUSB自動判定	4907986732382	ソケット / インバーター	ソケット USB PD	730238	19
KX-239	2連ダイレクトソケット 2PD30W / リバーシブルUSB自動判定	4907986732399	ソケット / インバーター	ソケット USB PD	730239	20
KX-240	2連セパレートソケット 2PD30W / リバーシブルUSB自動判定	4907986732405	ソケット / インバーター	ソケット USB PD	730239	20
KX-241	ダイレクトソケット PD65W/リバーシブルUSB 自動判定	4907986732412	ソケット / インバーター	ソケット USB PD	730241	20
KX-242	首振りコンパクトライト USB-C電源	4907986732429	車内用品 / 車外用品	車内用品 イルミネーション	730242	45
KX-243	2連ダイレクトソケット PD30W / リバーシブルUSB レインボーライト付き	4907986732436	ソケット / インバーター	ソケット USB PD	730241	20
KX-244	2連セパレートソケット PD30W / リバーシブルUSB レインボーライト付き	4907986732443	ソケット / インバーター	ソケット USB PD	730244	20
KX-246	2連ダイレクトソケット PD30W / リバーシブルUSB自動判定	4907986732467	ソケット / インバーター	ソケット USB PD	730246	20
KX-247	2連セパレートソケット PD30W / リバーシブルUSB自動判定	4907986732474	ソケット / インバーター	ソケット USB PD	730247	20
LL-24	LED 薄型ワークライト USB 充電式 マグネット付き 700 ルーメン	4907986764246	ジャンプスターター / タイヤメンテ / ワークライト	ハンディライト	764024	53
ML-1	LEDワークライト 丸	4907986791013	ジャンプスターター / タイヤメンテ / ワークライト	ワークライト	765001	51
ML-2	LEDワークライト 角	4907986791020	ジャンプスターター / タイヤメンテ / ワークライト	ワークライト	765002	51
ML-3	LEDワークライト ショート	4907986791037	ジャンプスターター / タイヤメンテ / ワークライト	ワークライト	765003	51
ML-4	LEDワークライト ロング	4907986791044	ジャンプスターター / タイヤメンテ / ワークライト	ワークライト	765004	51
ML-7	LEDワークライト 電動フォークリフト対応	4907986791075	ジャンプスターター / タイヤメンテ / ワークライト	ワークライト	765007	51
ML-8	LEDワークライト 16灯 48W	4907986791082	ジャンプスターター / タイヤメンテ / ワークライト	ワークライト	765008	51
ML-9	LEDワークライト 16灯 48W 黄発光	4907986791099	ジャンプスターター / タイヤメンテ / ワークライト	ワークライト	765009	51
ML-11	LEDワークライト ミニ角 6灯 18W	4907986791112	ジャンプスターター / タイヤメンテ / ワークライト	ワークライト	765011	51
ML-15	LEDワークライト用DCプラグ配線キット	4907986791150	ジャンプスターター / タイヤメンテ / ワークライト	ワークライト アクセサリー	765015	52
ML-16	LEDワークライト用マグネット台座	4907986791167	ジャンプスターター / タイヤメンテ / ワークライト	ワークライト アクセサリー	765016	52
ML-17	LEDワークライト用ブラケット	4907986791174	ジャンプスターター / タイヤメンテ / ワークライト	ワークライト アクセサリー	765017	53
ML-18	LEDワークライト 角 8灯 24W 白色	4907986791181	ジャンプスターター / タイヤメンテ / ワークライト	ワークライト	765018	52
ML-31	LEDワークライト 電動フォークリフト対応 丸	4907986791310	ジャンプスターター / タイヤメンテ / ワークライト	ワークライト	765031	52
ML-32	LEDワークライト コンパクト	4907986791327	ジャンプスターター / タイヤメンテ / ワークライト	ワークライト	765032	52
ML-36	電動フォークリフト対応 ワーニングランプ RD	4907986791365	ジャンプスターター / タイヤメンテ / ワークライト	ワークライト	765036	52
ML-37	電動フォークリフト対応 ワーニングランプ BL	4907986791372	ジャンプスターター / タイヤメンテ / ワークライト	ワークライト	765037	52
ML-38	LEDワークライト 広角	4907986791389	ジャンプスターター / タイヤメンテ / ワークライト	ワークライト	765038	52
ML-40	LEDワークライト 丸 14灯 42W 白色	4907986791402	ジャンプスターター / タイヤメンテ / ワークライト	ワークライト	765040	52
ML-41	LEDワークライト 丸 14灯 42W 黄色	4907986791419	ジャンプスターター / タイヤメンテ / ワークライト	ワークライト	765041	52
NB-002	1灯LEDウエッジ球 T10	4907986590029	NEOEYE バルブ LED HID ハロゲン	LEDバルブ	766002	53
NB-003	1灯LEDウエッジ球 拡散レンズ T10	4907986590036	NEOEYE バルブ LED HID ハロゲン	LEDバルブ	766003	53
NB-004	4灯LEDウエッジ球 T10	4907986590043	NEOEYE バルブ LED HID ハロゲン	LEDバルブ	766004	53
NB-005	6灯LEDウエッジ球 拡散レンズ T10	4907986590050	NEOEYE バルブ LED HID ハロゲン	LEDバルブ	766005	53
NB-006	8灯LEDウエッジ球 T10	4907986590067	NEOEYE バルブ LED HID ハロゲン	LEDバルブ	766006	53
NB-007	12灯LEDウエッジ球 T10	4907986590074	NEOEYE バルブ LED HID ハロゲン	LEDバルブ	766007	53
NB-009	6灯LEDルーム球 T10×31	4907986590098	NEOEYE バルブ LED HID ハロゲン	LEDバルブ	766009	54
NB-010	4灯LEDルーム球 ワイド T10×31	4907986590104	NEOEYE バルブ LED HID ハロゲン	LEDバルブ	766010	54
NB-011	6灯LEDルーム球 ワイド T10×31	4907986590111	NEOEYE バルブ LED HID ハロゲン	LEDバルブ	766011	54
NB-013	16灯LEDルーム球 フラット マルチ	4907986590135	NEOEYE バルブ LED HID ハロゲン	LEDバルブ	766013	55
NB-014	3灯LEDナンバー球 全方向 T10	4907986590142	NEOEYE バルブ LED HID ハロゲン	LEDバルブ	766014	54
NB-015	4灯LEDルーム球 全方向 T10×31	4907986590159	NEOEYE バルブ LED HID ハロゲン	LEDバルブ	766015	55
NB-016	18灯LEDポジション球 T10	4907986590166	NEOEYE バルブ LED HID ハロゲン	LEDバルブ	766016	54
NB-017	15灯LEDバックランプ球 T16	4907986590173	NEOEYE バルブ LED HID ハロゲン	LEDバルブ	766017	54
NB-025	T10 6500K 2SMD 100LM	4907986590258	NEOEYE バルブ LED HID ハロゲン	LEDバルブ	766025	53
NB-026	T10 6500K 6SMD 210LM	4907986590265	NEOEYE バルブ LED HID ハロゲン	LEDバルブ	766026	54
NB-027	T10 6500K 13SMD 410LM	4907986590272	NEOEYE バルブ LED HID ハロゲン	LEDバルブ	766027	54
NB-028	T10×31 6500K 3SMD 210LM	4907986590289	NEOEYE バルブ LED HID ハロゲン	LEDバルブ	766028	55
NB-029	T16 6500K 14SMD 1020LM	4907986590296	NEOEYE バルブ LED HID ハロゲン	LEDバルブ	766029	54
NB-030	T20 6500K 14SMD 1020LM	4907986590302	NEOEYE バルブ LED HID ハロゲン	LEDバルブ	766030	54
NB-037	T20 ピンチ部違い ファン付きウインカー 24灯 1600LM	4907986590371	NEOEYE バルブ LED HID ハロゲン	LEDバルブ	766037	55
NB-038	S25 ピン角150° ファン付きウインカー 24灯 1600LM	4907986590388	NEOEYE バルブ LED HID ハロゲン	LEDバルブ	766248	55
NB-039	T20 ファン付きストップ･テール球 24灯 1000LM/450LM	4907986590395	NEOEYE バルブ LED HID ハロゲン	LEDバルブ	766039	55
NB-040	S25 ファン付きストップ･テール球 24灯 1000LM/450LM	4907986590401	NEOEYE バルブ LED HID ハロゲン	LEDバルブ	766249	55
NB-101	H4 ノーマルカラーバルブ 3300K	4907986591019	NEOEYE バルブ LED HID ハロゲン	HIDハロゲンバルブ	766101	56
NB-102	H4 イエローバルブ 2800K	4907986591026	NEOEYE バルブ LED HID ハロゲン	HIDハロゲンバルブ	766102	56
NB-103	H4 ピュアホワイトバルブ 4800K	4907986591033	NEOEYE バルブ LED HID ハロゲン	HIDハロゲンバルブ	766103	57
NB-104	H4 スーパーホワイトバルブ 5200K	4907986591040	NEOEYE バルブ LED HID ハロゲン	HIDハロゲンバルブ	766104	57
NB-105	H1 スーパーホワイトバルブ 5200K	4907986591057	NEOEYE バルブ LED HID ハロゲン	HIDハロゲンバルブ	766105	57
NB-106	H3 スーパーホワイトバルブ 5200K	4907986591064	NEOEYE バルブ LED HID ハロゲン	HIDハロゲンバルブ	766106	57
NB-107	HB3 スーパーホワイトバルブ 5200K	4907986591071	NEOEYE バルブ LED HID ハロゲン	HIDハロゲンバルブ	766107	57
NB-108	HB4 スーパーホワイトバルブ 5200K	4907986591088	NEOEYE バルブ LED HID ハロゲン	HIDハロゲンバルブ	766108	57
NB-109	H7 スーパーホワイトバルブ 5200K	4907986591095	NEOEYE バルブ LED HID ハロゲン	HIDハロゲンバルブ	766109	57
NB-110	H8 スーパーホワイトバルブ 5200K	4907986591101	NEOEYE バルブ LED HID ハロゲン	HIDハロゲンバルブ	766110	57
NB-111	H11 スーパーホワイトバルブ 5200K	4907986591118	NEOEYE バルブ LED HID ハロゲン	HIDハロゲンバルブ	766111	57
NB-112	H16 スーパーホワイトバルブ 5200K	4907986591125	NEOEYE バルブ LED HID ハロゲン	HIDハロゲンバルブ	766112	57
NB-113	LEDヘッドバルブ2　6500K H4	4907986591132	NEOEYE バルブ LED HID ハロゲン	LEDバルブ	766113	55
NB-114	LEDヘッド・フォグバルブ2 6500K HB3,HB4	4907986591149	NEOEYE バルブ LED HID ハロゲン	LEDバルブ	766114	55
NB-115	LEDヘッド・フォグバルブ2 6500K H8,H11,H16	4907986591156	NEOEYE バルブ LED HID ハロゲン	LEDバルブ	766115	55
NB-116	LEDフォグバルブ2 イエロー H8,H11,H16	4907986591163	NEOEYE バルブ LED HID ハロゲン	LEDバルブ	766116	56
NB-201	HIDバーナー 6500K D2R/S	4907986592016	NEOEYE バルブ LED HID ハロゲン	HIDハロゲンバルブ	766201	56
NB-202	HIDバーナー 6500K D4R/S	4907986592023	NEOEYE バルブ LED HID ハロゲン	HIDハロゲンバルブ	766202	56
NB-205	HIDバーナー 4500K D2R/S	4907986592054	NEOEYE バルブ LED HID ハロゲン	HIDハロゲンバルブ	766205	56
NB-206	HIDバーナー 4500K D4R/S	4907986592061	NEOEYE バルブ LED HID ハロゲン	HIDハロゲンバルブ	766206	56
NB-207	HID→LEDヘッドバルブ　6500K D2S/R	4907986592078	NEOEYE バルブ LED HID ハロゲン	LEDバルブ	766207	56
NB-208	HID→LEDヘッドバルブ　6500K D4S/R	4907986592085	NEOEYE バルブ LED HID ハロゲン	LEDバルブ	766208	56
NE-19	どこでも傘入れ	4907986786194	車内用品 / 車外用品	車内用品 ドライブ収納	786019	46
NE-20	どこでもティッシュカバー	4907986786200	車内用品 / 車外用品	車内用品 ドライブ収納	786020	46
NE-23	抗菌消臭 傘入れ	4907986786231	車内用品 / 車外用品	車内用品 ドライブ収納	786023	47
RD-20	ライダーズドリンク	4907986385205	車内用品 / 車外用品	ドリンクホルダー バイク	385020	48
SS-07	シンプルフォン	4907986722079	スマート家電 / 電話機 / 生活家電	電話機	722007	43
SS-08	液晶付シンプルフォン	4907986722086	スマート家電 / 電話機 / 生活家電	電話機	722008	43
SS-09	留守番電話機 シンプルフォン	4907986722093	スマート家電 / 電話機 / 生活家電	電話機	722009	43
TD-30	エチケットトリマー フェイス用鼻毛カッター 乾電池式	4907986788303	スマート家電 / 電話機 / 生活家電	シェーバー/トリマー	787030	44
TD-31	リントクリーナー 毛玉取り器 USB充電式 PINK	4907986788310	スマート家電 / 電話機 / 生活家電	毛玉取り器	787031	44
TD-32	リントクリーナー 毛玉取り器 USB充電式 BLUE	4907986788327	スマート家電 / 電話機 / 生活家電	毛玉取り器	787032	44
TD-35	リントクリーナー 毛玉取り器 USB充電式 BROWN	4907986788358	スマート家電 / 電話機 / 生活家電	毛玉取り器	787035	44
TD-36	3in1エチケットトリマー Type-C　充電式	4907986788365	スマート家電 / 電話機 / 生活家電	シェーバー/トリマー	787036	44
TD-37	回転式小型シェーバー　Type-C　充電式	4907986788372	スマート家電 / 電話機 / 生活家電	シェーバー/トリマー	787037	44

カシムラ公式SNS

X (Twitter)　YouTube　TikTok　小紅書　Instagram

《発行者》
株式会社カシムラ
JAAMA 全国自動車用品工業会会員

本社
〒120-0005
東京都足立区綾瀬 6-9-28
TEL：03-5613-1700
FAX：03-5613-1711

名古屋営業所
〒492-8213
愛知県稲沢市高御堂 5-6-1
大津マンションⅡ201 号
TEL：0587-24-2338
FAX：0587-24-2338

大阪営業所
〒665-0842
兵庫県宝塚市川面 4 丁目 7-10
メゾンドミラリオ 101
TEL：0797-84-0277
FAX：0797-84-0277

福岡営業所
〒812-0861
福岡県福岡市博多区浦田 1-11-11
第 3 元木ビル 305 号
TEL：092-503-1853
FAX：092-503-1853

カシムラ
https://www.kashimura.com

製品についてのお問い合わせ

☎ 050-3199-2558
平日のみ 10:00 ～ 12:00/13:00 ～ 17:00
祝日・夏季・年末年始は除く。

✉ info@kashimura.com
新製品については E-mail でご案内します。
担当者様のアドレスをお知らせください。

※このカタログに掲載の商品は 2025 年 1 月現在のものです。
※製品の仕様および外観は予告なく変更する場合がございます。