アプリにデバイスを登録する前に

・カメラデバイスの設置予定場所でお使いのスマートフォンがWi-Fi接続できて、インターネットに繋がることをご確認ください。
・ルーターを設置している部屋とは別の部屋や玄関、屋外に設置する場合は電波が弱くなります。カメラデバイスの設置予定場所でスムーズな動画再生ができない場合は中継機などをご用意ください。
・スマートフォンをデバイス登録するWi-Fi（2.4GHz）ルーターに接続してください。
・アプリの位置情報とローカルネットワーク、マイク、通知の権限をオンにしてください。

※デバイス登録できるWi-Fiルーターのパスワード（暗号化キー）は20桁以内です。
※デバイス登録できるWi-Fiの周波数は2.4GHzです。
※デバイス登録時にWi-Fiルーターのパスワード（暗号化キー）が必要になります。Wi-Fiルーターのパスワード（暗号化キー）はルーターの背面に印字されている場合があります。

アプリにデバイスを登録する

デバイスの電源を入れてリセットボタンを押す

・デバイスの電源を入れて、防水キャップを外し、リセットボタンを長押ししてください。デバイスが再起動しビープ音が鳴ったことを確認してください。

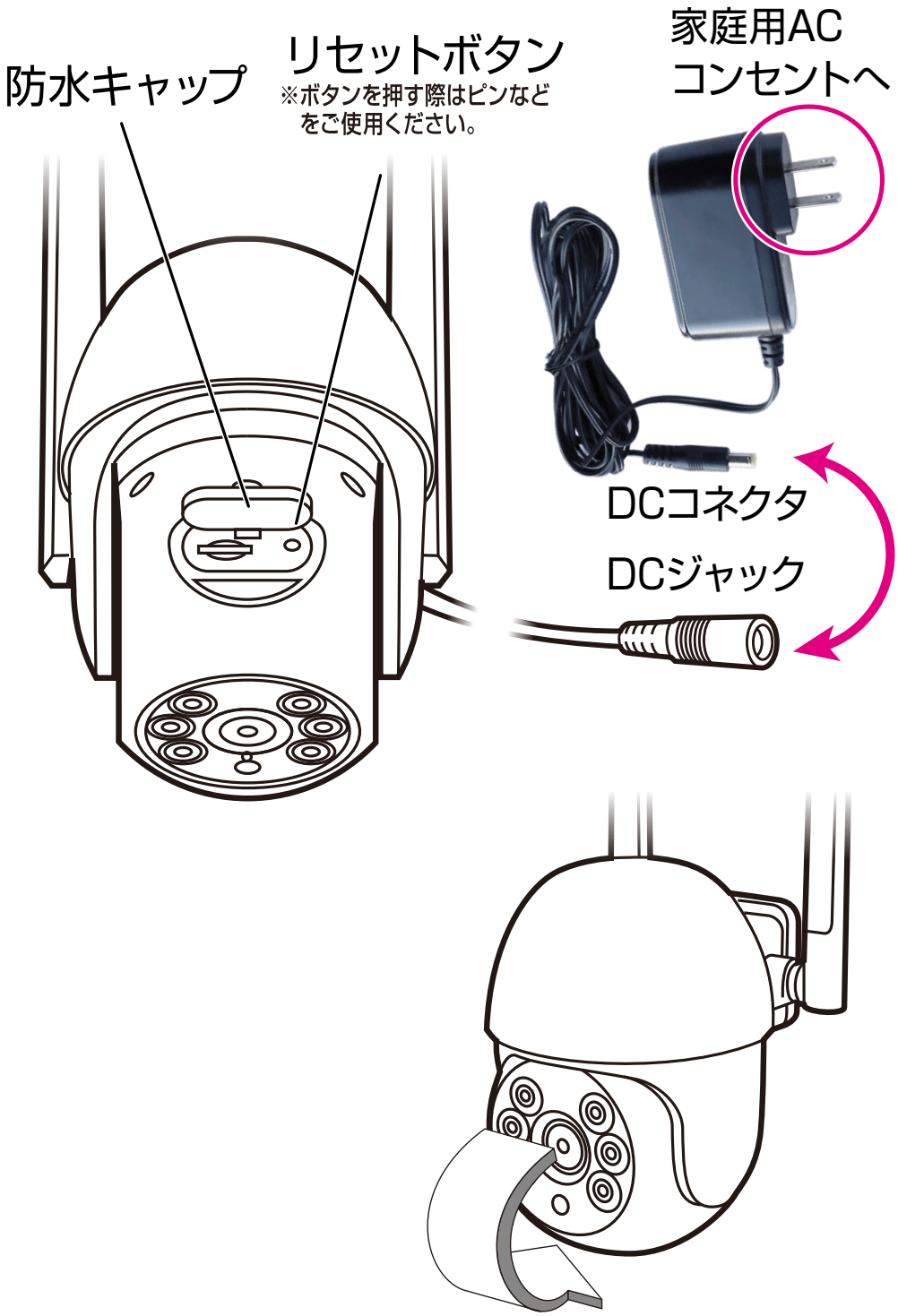

※カメラ部を下側に回転必要です。

本体をアプリに登録

①アプリを起動し右上の「+」アイコンから「デバイスを追加」を選択します。
②左側の製品カテゴリー内の「カメラ&ロック」を選択します。
③「スマートカメラ（Wi-Fi）」を選択します。

④「デバイスを追加する前に」をご確認いただき次のステップの「チェック」ボタンを選択します。
⑤「次へ」を選択します。
⑥Wi-Fiルーターのパスワード（暗号化キー）を入力します。
⑦「次へ」を選択します。

※登録できるWi-Fiルーターのパスワード（暗号化キー）は20桁以内です。
※登録できるWi-Fiの周波数は2.4GHzです。詳細はWi-Fiルーターの取扱説明書をご確認ください。
※Wi-Fiルーターのパスワード（暗号化キー）はルーターの背面に印字されている場合があります。

⑧スマートフォンに表示された2次元コードをカメラレンズに向けてください。
※2次元コードはカメラレンズから15～20cmの位置で固定します。
⑨案内音が聞こえましたら「機械音/案内音が聞こえました」を選択します。

※本体のカメラレンズがきれいであることを確認してください。保護フィルムが貼ってある場合は剥がしてください。
※屋内でのデバイス登録をおすすめします。昼間の屋外など周囲が明るい場所やスマートフォンの輝度が低いと2次元コードが読み込みできない場合があります。
※スマートフォンは傾けたり、指で2次元コードが覆われないようにしてください。
※スマートフォンの輝度は最大にしてください。
※スマートフォンのフォントサイズを大きくしている場合は設定を変更し、2次元コードがすべてみえるようにしてください。

QRコードはデンソーウェーブの登録商標です。

⑩デバイス登録が完了するまでしばらくお待ちください。
⑪デバイス登録が完了すると画面が切替わりますので「完了」を選択します。
■デバイス登録が完了するとマイホーム画面に本体が追加されます。
※登録製品によりアイコンは異なります。

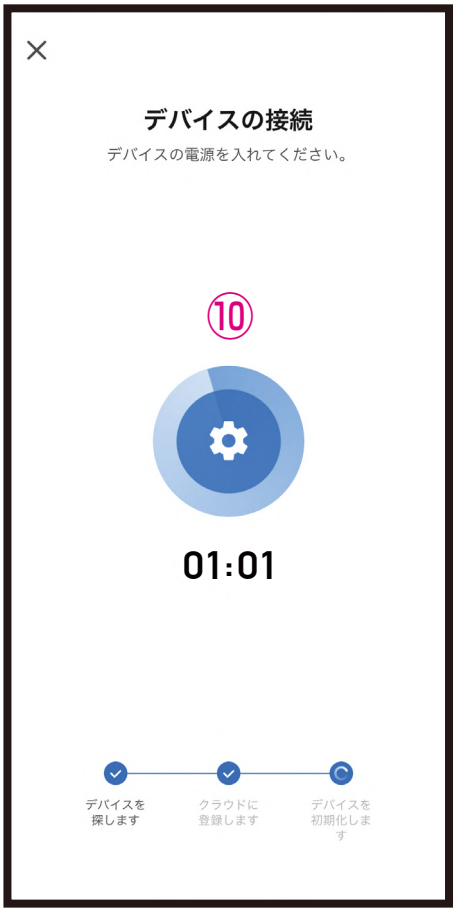

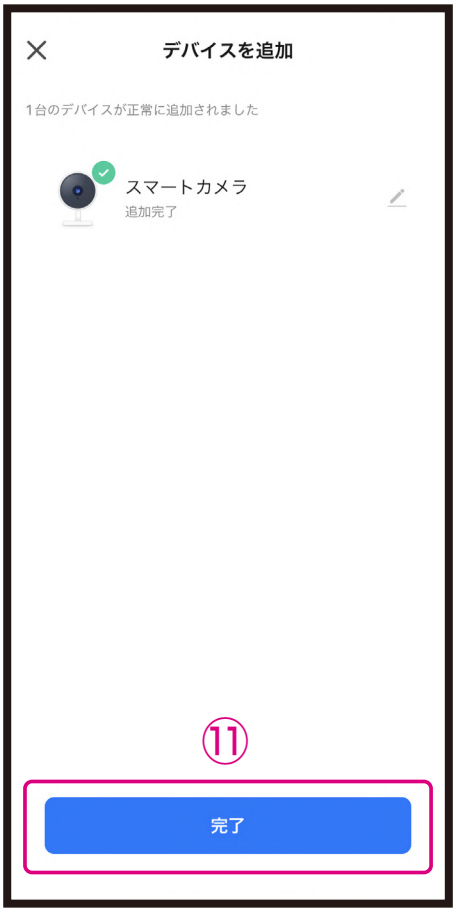

※完了画面に切替わらず、デバイス登録ができない場合は製品ホームページをご確認ください。
※デバイスの設置場所を変えるなどして接続するWi-Fiルーターを変更する場合や別のアカウントで製品を登録する場合はデバイスを一度リセットして再登録する必要があります。
※製品登録後は外出先からスマートフォンで映像を確認することができますが、デバイスは常にWi-Fiルーターに接続する必要があります。

本体をアプリから削除

方法1：マイホーム画面から削除
方法2：カメラの設定画面内から削除

※方法2についてはアプリの使用方法からご確認ください。

❶「すべてのデバイス」を選択
❷ 削除したいデバイスを長押し
❸「デバイスを削除」を選択

■iPhoneが接続しているWi-Fiのパスワードをコピーする

■Androidが接続しているWi-Fiのパスワードをコピーする

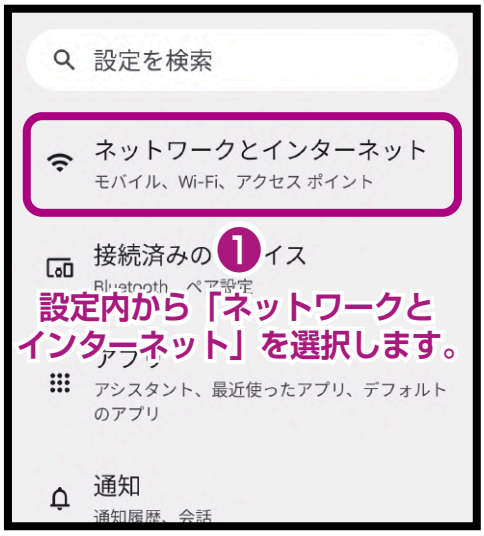

「共有」を選択します。